



EJENDOMS DATA RAPPORT

Rapport købt 24/10 2023

Rapport færdig 24/10 2023

For ejendommen Svingkærvej 70, 4760 Vordingborg

Ejendommens adresse:..... Svingkærvej 70, 4760 Vordingborg
Matr.nr..... 23ad Ørslev By, Ørslev
Ejendomsnummer:..... 024798
Kommune:..... Vordingborg Kommune
Antal samlet fast ejendomme:..... 1
Antal matrikelnumre:..... 1
Antal bygninger:..... 0
Antal enheder:..... 0
Ejendomstype:..... Ubebygget areal (Ikke landbrugsareal), forskelsværdi max. 10 %
Ejerforhold:..... Den kommune, hvori ejendommen er beliggende
Samlet grundareal:..... 92051 m²
Samlet bebygget areal:..... 0 m²
Samlet boligareal:..... 0 m²
Samlet erhvervsareal:..... 0 m²
Samlet antal værelser:..... 0

Detaljeret information om omfattede matrikelnumre

Matr.nr. 23ad Ørslev By, Ørslev



EJENDOMS DATA RAPPORT

Rapport købt 24/10 2023

Rapport færdig 24/10 2023

OBS. Ejendomsdatarapporten understøtter pt. ikke de nye ejendomsvurderinger. Derfor er tekster og ordforklaringer i rapporten og dens bilag ikke tilpasset de nye vurderinger. Erhvervsstyrelsen arbejder på at udvikle en integration, således de nye vurderinger bliver en del af ejendomsdatarapporten. Indtil dette er afklaret, kan boligejere hente deres nye vurderinger på <https://www.vurderingsportalen.dk/>, såfremt disse er blevet frigivet af Vurderingsstyrelsen. Læs mere om processen på <https://www.vurdst.dk/nyheder/tre-vigtige-breve/>.

For ejendomme med de nye ejendomsvurderinger vil der fremgå "Ingen vurdering registreret" i rapportens resumé, og den seneste "gamle" vurderingsmeddelelse vil fremgå som bilag.





EJENDOMS DATA RAPPORT

Svingkærvej 70
4760 Vordingborg

Rapport købt 24/10 2023
Rapport færdig 24/10 2023

Indhold

Dette afsnit indeholder alle svar i ejendomsrapporten.

Resumé.....	4
-------------	---

Uddybning af enkelte svar

Økonomi.....	8
Ejendomsskat (grundskyld).....	8
Ejendoms- og grundværdi.....	8
Forfalden gæld til kommunen.....	9

Planer.....	10
Zonestatus.....	10
Lokalplaner.....	10
Landzonetilladelser.....	13
Kommuneplaner.....	14
Spildevandsplaner.....	16
Varmeforsyning.....	17
Vejdirektoratets projekter.....	19

Spildevand og drikkevand.....	19
Aktuelle afløbsforhold.....	19
Aktuel vandforsyning.....	20
Grundvand - Drikkevandsinteresser.....	20

Om ejendomsdatarapporten.....	21
Generelt om ejendomsdatarapporten.....	21
Ordforklaring - ejendomsoplysninger.....	21

Følgende bilag kan hentes:

- BBR-meddelelsen
- Ejendomsskattebillet
- Vurderingsmeddelelse
- Vejforsyning
- Vejdirektoratets projekter
- Jordforureningsattest



EJENDOMS DATA RAPPORT

Svingkærvej 70
4760 Vordingborg

Rapport købt 24/10 2023
Rapport færdig 24/10 2023

Resumé

Bygninger

BBR-meddelelsen

Findes der en BBR-meddelelse for ejendommen?..... Ja, se bilag
Oplysninger er indhentet d. 24. oktober 2023

Energimærkning

Hvad er ejendommens energimærke?..... Ejendommen har ikke noget energimærke
Oplysninger er indhentet d. 24. oktober 2023

Tilstandsrapport

Findes der en tilstandsrapport for ejendommen?..... Nej
Oplysninger er indhentet d. 24. oktober 2023

Elinstallationsrapport

Findes der en elinstallationsrapport for ejendommen?..... Nej
Oplysninger er indhentet d. 24. oktober 2023

Byggesag

Er der igangværende byggesag for ejendommen?..... Nej
Oplysninger er indhentet d. 24. oktober 2023

Byggeskadeforsikring

Er der bygninger på ejendommen, som er dækket af byggeskadeforsikring?..... Nej
Oplysninger er indhentet d. 24. oktober 2023

Olietanke

Er der registreret oplysninger om olietanke på ejendommen?..... Nej
Oplysninger er indhentet d. 24. oktober 2023

Fredede bygninger

Er der registreret fredede bygninger på ejendommen?..... Nej
Oplysninger er indhentet d. 24. oktober 2023

Flexboligtilladelse

Er der registreret flexboliger på ejendommen?..... Nej
Oplysninger er indhentet d. 24. oktober 2023

Økonomi

Ejendomsskat (grundskyld)

Hvad skal der betales i ejendomsskat for ejendommen?..... 0 kr.
Oplysninger er indhentet d. 24. oktober 2023

Ejendomsskattebillet

Findes der en ejendomsskattebillet for ejendommen?..... Ja, se bilag
Oplysninger er indhentet d. 24. oktober 2023

Indefrysning af grundskyldsstigning

Er der indefrosset grundskyldsstigning på ejendommen?..... Nej
Oplysninger er indhentet d. 24. oktober 2023

Ejendoms- og grundværdi

Hvad er ejendommens værdi ifølge den offentlige vurdering?..... 2.160.900, kr.
Oplysninger er indhentet d. 24. oktober 2023

Vurderingsmeddelelse

Findes der en vurderingsmeddelelse for ejendommen?..... Ja, se bilag
Oplysninger er indhentet d. 24. oktober 2023

Forfalden gæld til kommunen

Er der utinglyste gældsposter/garantier/restancer til kommunen, der hæfter på ejendommen og dermed overtages af køberen?..... Kontakt kommunen
Oplysninger er indhentet d. 24. oktober 2023



EJENDOMS DATA RAPPORT

Svingkærvej 70
4760 Vordingborg

Rapport købt 24/10 2023
Rapport færdig 24/10 2023

Bemærk: Som udgangspunkt omfatter oplysningen ikke fortrinsberettiget gæld til forsyningsselskaber.

Huslejenævnsager

Er der registreret én eller flere huslejenævnsager eller ankenævnsager for ejendommen?..... Nej
Oplysninger er indhentet d. 24. oktober 2023

Arbejderbolig

Er ejendommen betegnet som arbejderbolig?..... Nej
Oplysninger er indhentet d. 24. oktober 2023

Jordrente

Er ejendommen pålagt jordrenteforpligtelse?..... Nej
Oplysninger er indhentet d. 24. oktober 2023

Statstilskud efter stormfald

Giver staten tilskud til oprydning eller gentilplantning af skov efter stormfald?..... Nej
Oplysninger er indhentet d. 24. oktober 2023

Planer

Zonestatus

Hvilken zonestatus er registreret for ejendommen?..... Byzone
Oplysninger er indhentet d. 24. oktober 2023

Lokalplaner

Foreligger der lokalplaner eller lokalplanforslag for ejendommen?..... Ja
Oplysninger er indhentet d. 24. oktober 2023

Landzonetilladelser

Er der givet en landzonetilladelse til ejendommen?..... Ja
Oplysninger er indhentet d. 24. oktober 2023

Kommuneplaner

Kommuneplaner..... Ja
Oplysninger er indhentet d. 24. oktober 2023

Spildevandsplaner

Er ejendommen beliggende indenfor en spildevandsplan?..... Ja
Oplysninger er indhentet d. 24. oktober 2023

Varmeplaner

Foreligger der varmeplaner for ejendommen?..... Nej
Oplysninger er indhentet d. 24. oktober 2023

Varmeforsyning

Er der mulighed for kollektiv varmforsyning eller er der forsyningsforbud?..... Ja
Oplysninger er indhentet d. 24. oktober 2023

Vejforsyning

Hvad er vejstatus for vejene i området omkring ejendommen?..... Se bilag
Oplysninger er indhentet d. 24. oktober 2023

Vejdirektoratets projekter

Er ejendommen beliggende nær Vejdirektoratets projekter?..... Nej, se bilag
Oplysninger er indhentet d. 24. oktober 2023

Hovedstadsområdets transportkorridorer

Er ejendommen helt eller delvist beliggende indenfor hovedstadsområdets transportkorridorer?..... Nej
Oplysninger er indhentet d. 24. oktober 2023

Landsplandirektiv "Baltic Pipe"

Er ejendommen helt eller delvist beliggende indenfor arealreservationen for Baltic Pipe?..... Nej
Oplysninger er indhentet d. 24. oktober 2023

Landsplandirektiv "Udviklingsområder"

Er ejendommen helt eller delvist beliggende indenfor et udviklingsområde?..... Nej
Oplysninger er indhentet d. 24. oktober 2023



EJENDOMS DATA RAPPORT

Svingkærvej 70
4760 Vordingborg

Rapport købt 24/10 2023
Rapport færdig 24/10 2023

Spildevand og drikkevand

Aktuelle afløbsforhold

Hvilke afløbsforhold er der registreret for ejendommen?..... Ingen afløbsforhold registreret
Oplysninger er indhentet d. 24. oktober 2023

Tilladelser vedr. spildevandsforhold på ejendommen

Er der registreret tilladelser vedr. spildevandsforhold på ejendommen?..... Nej
Oplysninger er indhentet d. 24. oktober 2023

Påbud vedr. spildevandsforhold på ejendommen

Er der registreret påbud vedr. spildevandsforhold på ejendommen?..... Nej
Oplysninger er indhentet d. 24. oktober 2023

Medlemskab af spildevandsforsyning

Er der registreret medlemskab af spildevandsforsyningsselskab på ejendommen?..... Nej
Oplysninger er indhentet d. 24. oktober 2023

Aktuel vandforsyning

Hvilken type vandforsyning er der registreret for ejendommen?..... Ingen vandforsyning registreret
Oplysninger er indhentet d. 24. oktober 2023

Påbud/dispensationer/anbefalinger vedr. vandindvindingsanlæg på ejendommen

Findes der på ejendommen vandindvindingsanlæg/-boringer, hvortil der er udstedt påbud eller givet
kogeambefaling?..... Nej
Oplysninger er indhentet d. 24. oktober 2023

Grundvand - Drikkevandsinteresser

Er ejendommen beliggende i et område med drikkevandsinteresser?..... Ja
Oplysninger er indhentet d. 24. oktober 2023

Grundvand - Følsomme indvindingsområder

Er ejendommen beliggende i et følsomt indvindingsområde?..... Nej
Oplysninger er indhentet d. 24. oktober 2023

Jordforurening

Jordforureningsattest

Findes der jordforureningsattest for ejendommen?..... Ja, se bilag
Oplysninger er indhentet d. 24. oktober 2023

Kortlagt jordforurening

Er der kortlagt jordforurening for ejendommen?..... Nej
Oplysninger er indhentet d. 24. oktober 2023

Områdeklassificering

Er ejendommen beliggende i et område klassificeret som lettere forurenet?..... Nej
Oplysninger er indhentet d. 24. oktober 2023

Påbud iht. jordforureningsloven

Er der på ejendommen registreret påbud iht. jordforureningsloven i arealinformationssystemet (DAI)?.. Nej
Oplysninger er indhentet d. 24. oktober 2023

Natur, skov og landbrug

Fredskov

Er ejendommen pålagt fredskovspligt?..... Nej
Oplysninger er indhentet d. 24. oktober 2023

Majoratsskov

Er der noteret majoratsskov på ejendommen?..... Nej
Oplysninger er indhentet d. 24. oktober 2023



EJENDOMS DATA RAPPORT

Svingkærvej 70
4760 Vordingborg

Rapport købt 24/10 2023
Rapport færdig 24/10 2023

Beskyttet natur

Er der beskyttede naturtyper eller beskyttede vandløb på ejendommen?..... Nej

Oplysninger er indhentet d. 24. oktober 2023

De faktiske forhold på arealet afgør, om det er beskyttet eller ej. Registreringen er derfor vejledende. Se appendix for yderligere information.

Internationale naturbeskyttelsesområder

Er der arealer, der er udpeget som internationalt naturbeskyttelsesområde på ejendommen?..... Nej

Oplysninger er indhentet d. 24. oktober 2023

Landbrugspligt

Er ejendommen pålagt landbrugspligt?..... Nej

Oplysninger er indhentet d. 24. oktober 2023

Fredede fortidsminder, bygge- og beskyttelseslinjer

Fredede fortidsminder og fortidsmindebeskyttelseslinjer

Er der registreret fredede fortidsminder/fortidsmindebeskyttelseslinjer på ejendommen?..... Nej

Oplysninger er indhentet d. 24. oktober 2023

Beskyttede sten- og jorddiger

Er der beskyttede sten- eller jorddiger på ejendommen?..... Nej

Oplysninger er indhentet d. 24. oktober 2023

Skovbyggelinjer

Er ejendommen beliggende indenfor en skovbyggelinje?..... Nej

Oplysninger er indhentet d. 24. oktober 2023

Sø- og åbeskyttelseslinjer

Er ejendommen beliggende indenfor en sø- eller åbeskyttelseslinje?..... Nej

Oplysninger er indhentet d. 24. oktober 2023

Kirkebyggelinjer

Er ejendommen beliggende indenfor en kirkebyggelinje?..... Nej

Oplysninger er indhentet d. 24. oktober 2023

Klitfredningslinje

Er ejendommen beliggende indenfor en klitfredningslinje?..... Nej

Oplysninger er indhentet d. 24. oktober 2023

Strandbeskyttelseslinje

Er ejendommen beliggende indenfor en strandbeskyttelseslinje?..... Nej

Oplysninger er indhentet d. 24. oktober 2023



Svingkærvej 70
4760 Vordingborg

Rapport købt 24/10 2023
Rapport færdig 24/10 2023

Økonomi

Ejendomsskat (grundskyld)

Hvad skal der betales i ejendomsskat for ejendommen?..... 0 kr.

Ejendomsskat opkræves af kommunen. Grundskylden beregnes som en promillesats af den laveste af de to seneste grundværdiansættelser. Promillesatsen varierer afhængig af kommunen. Derudover kan der i den samlede ejendomsskat indgå grundskyld vedr. stuehuse og landbrug samt forskellige dækningsbidrag.

BEMÆRK: Hvis vurderingsejendommen består af arealer beliggende i flere kommuner, skal der for at få et fuldstændigt overblik også bestilles ejendomsdatabaser for opkrævningsejendommene i de øvrige kommuner.

Oplysninger vedr. ejendomsskat (grundskyld) er indhentet d. 24. oktober 2023

Skatteår.....	2023
Kommune.....	Vordingborg Kommune
Grundskyld.....	0 kr.
Grundskyld af værdi af skovbrug/landbrug.....	0 kr.
Grundskyld af værdi af stuehus.....	0 kr.
Dækningsafgift, erhvervsjendomme.....	0 kr.
Dækningsafgift af forskelsværdi.....	0 kr.
Dækningsafgift af grundværdi.....	0 kr.
Dækningsafgift af grundværdi (statsejendomme).....	0 kr.
Skat ialt.....	0 kr.

Kontaktoplysninger

Administrativ myndighed..... Kommunen

Ejendoms- og grundværdi

Hvad er ejendommens værdi ifølge den offentlige vurdering?..... 2.160.900, kr.

Vurderingsstyrelsen fastsætter separat ejendomsværdi og grundværdi for alle ejendomme, der er omfattet af offentlig vurdering. Vurderingen sker hvert andet år, men en ejendom kan også vurderes i mellemåret, hvis der er sket væsentlige ændringer.

Fra andet halvår af 2020 sker vurderingen af ejerboliger ud fra en ny lov (ejendomsvurderingsloven), hvor ejendomsværdi og grundværdi overordnet fastsættes til den kontantværdi, som en ejendom forventelig kan opnå i fri handel, under hensyntagen til alder, størrelse, beliggenhed og øvrige karakteristika. Den fastsatte værdi er ikke den eksakte handelspris for en ejendom, men svarer til et gennemsnitligt prisniveau ved nyere salg af sammenlignelige ejendomme i nærområdet, justeret for særlige karakteristika ved den vurderede ejendom og omgivelserne.

Ejendomsværdi er værdien af ejendommen som helhed, dvs. den samlede værdi af grundareal og de bygninger, der er opført på grundarealet. Ejendomsværdien ansættes ud fra ejendommens størrelse, fremtræden og prisforholdene på vurderingstidspunktet. Grundværdi er værdien af grunden i ubebygget stand (dog inklusive værdien af eventuel byggemodningsarbejde) under forudsætning om, at grunden vil blive anvendt og udnyttet bedst muligt i økonomisk henseende.

Indtil det nye ejendomsvurderingssystem tages i brug i 2020 for ejerboliger, sker vurderingen som hidtil efter den tidligere Vurderingslov. For ejerboliger tages der afsæt i 2011-vurderingen med fastsat nedsættelse (rabat).



EJENDOMS DATA RAPPORT

Svingkærvej 70
4760 Vordingborg

Rapport købt 24/10 2023
Rapport færdig 24/10 2023

Oplysninger vedr. ejendoms- og grundværdi er indhentet d. 24. oktober 2023

Vurderingsår.....	2022
Dato for seneste vurdering eller ændring.....	01-10-2022
Ejendomsværdi.....	2.160.900 kr.
Grundværdi.....	2.160.900 kr.
Fradrag.....	0 kr.
Stuehus grundværdi.....	0 kr.
Stuehusværdi.....	0 kr.

Kontaktoplysninger

Administrativ myndighed..... Vurderingsstyrelsen
Kontaktoplysninger - forklaring..... Ny Østergade 9-11 4000 Roskilde
Telefonnummer..... 7222 1616
www adresse..... <https://www.vurdst.dk/>

Forfalden gæld til kommunen

Er der utinglyste gældsposter/garantier/restancer til kommunen, der hæfter på ejendommen og dermed overtages af køberen?..... Kontakt kommunen

Bemærk: Som udgangspunkt omfatter oplysningen ikke fortrinsberettiget gæld til forsyningselskaber."

Her fremgår evt. forfalden fortrinsberettiget gæld til kommunen, dvs. gæld der hæfter på ejendommen, og derfor overtages af evt. køber.

NB: Hvis vurderingsejendommen har arealer i flere kommuner, skal der også bestilles ejendomsdatarapporter for opkrævningsejendommene i de andre kommuner.

Ved JA til forfalden gæld

Hvis der er registreret fortrinsberettiget forfalden gæld på ejendommen, kan kommunen have påbegyndt at inddrive gælden. I den forbindelse kan der påløbe yderligere omkostninger i forbindelse med inddrivelsesforretningen. Størrelsen af disse omkostninger er ikke indeholdt i Ejendomsdatarapporten, men kan fås ved henvendelse til kommunen.

Ved tvangsauktion

Der tages forbehold for yderligere fortrinsberettigede restancer samt omkostninger, der tilskrives i kommunens debtorsystem frem til auktionsdagen (fx ejendomsskat, rykkergebyrer mv.)

Ved tvangsauktion i næste kalenderår bør rapporten fornys efter nytår. Hvis fornyelsen ikke indeholder gældsposter fra den nye ejendomsskattebillet, bør kommunen kontaktes.

Vedr. beløb sendt til inddrivelse hos SKAT

Der tages forbehold for evt. inddrivelsesomkostninger, der hæfter på ejendommen. Oplysning fås ved kontakt til SKAT Inddrivelse.

EJENDOMSSKAT 1 og 2 halvår

I starten af 1. og 2. halvår kan det fremgå af ejendomsdatarapporten, at der forfalden gæld på ejendommen, selvom den rettidige indb.dag for ejendomsskat o.lign. IKKE er overskredet. Problemet opstår, hvis forfaldsdatoen ligger FØR sidste rettidige indb.dag.

Oplysninger vedr. forfalden gæld til kommunen på ejendommen er indhentet d. 24. oktober 2023

Er der forfalden gæld på ejendommen?..... Gælden kan ikke opgøres automatisk. Kontakt kommunen

Kontaktoplysninger

Administrativ myndighed..... Kommunen
Kontaktoplysninger - forklaring..... Kontakt egen kommune



EJENDOMS DATA RAPPORT

Svingkærvej 70
4760 Vordingborg

Rapport købt 24/10 2023
Rapport færdig 24/10 2023

Planer

Zonestatus

Hvilken zonestatus er registreret for ejendommen?..... Byzone

Landet er opdelt i 3 zoner: by- og landzoner og sommerhusområder. Der gælder forskellige regler alt afhængig af hvilken zone, der er tale om. Hvilke arealer, der er by- eller landzone og sommerhusområder fremgår af planlovens § 34.

Oplysninger vedr. zonestatus er indhentet d. 24. oktober 2023

Zonestatus: Byzone

Matr.nr. 23ad Ørslev By, Ørslev

Andel af matrikel dækket af zonen..... 100 %

Kontaktoplysninger

Administrativ myndighed..... Kommunen

Kontaktoplysninger - forklaring..... Kontakt egen kommune

Lokalplaner

Foreligger der lokalplaner eller lokalplanforslag for ejendommen?.....Ja

Bemærk, at oplysningen omfatter både vedtagne lokalplaner og lokalplanforslag.

Lokalplaner, vedtagne

Lokalplaner indeholder detaljerede og bindende bestemmelser for, hvordan et bestemt, afgrænset område må benyttes eller et projekt konkret skal udføres.

Oplysninger vedr. lokalplaner, vedtagne er indhentet d. 24. oktober 2023

Lokalplan: Industriområde nordvest for Ørslev i Vordingborg Kommune

Planens navn..... Industriområde nordvest for Ørslev i Vordingborg Kommune

Plannummer..... Bpv 14

Kommune..... Vordingborg

Planstatus..... Vedtaget

Dato for offentliggørelse af planforslag..... 01-01-1975

Dato for vedtagelse af plan..... 02-04-1975

Dato for ikrafttrædelse af plan..... 02-04-1975

Generel anvendelse..... Erhvervsområde

Er det sandt, at zonen ikke reguleres af planens bestemmelser?..... Ja

Er det sandt, at bebyggelsesomfang ikke reguleres af planens bestemmelser?..... Ja

Er det sandt, at områdeanvendelsen ikke reguleres af planens bestemmelser?..... Nej

Link til plandokument..... Link

Har planen en kompleksitet der ikke entydigt kan beskrive anvendelse, omfang og udstykning?.....Nej

Specifik anvendelse: Boligområde

Specifik anvendelse..... Boligområde



EJENDOMS DATA RAPPORT

Svingkærvej 70
4760 Vordingborg

Rapport købt 24/10 2023
Rapport færdig 24/10 2023

Specifik anvendelse: Erhvervsområde

Specifik anvendelse..... Erhvervsområde

Matr.nr. 23ad Ørslev By, Ørslev

Andel af matrikel dækket af plan..... 0 %

Delområde A1

Delområdenummer..... A1

Generel anvendelse..... Erhvervsområde

Er det sandt, at zonetilhørsforholdet ikke reguleres af delområdets bestemmelser?.....Ja

Er det sandt, at bebyggelsesomfang ikke reguleres af delområdets bestemmelser?.....Ja

Er det sandt, at områdeanvendelsen ikke reguleres af delområdets bestemmelser?..... Nej

Har delområdet en kompleksitet der ikke entydigt kan beskrive anvendelse, omfang og udstykning?. Nej

Specifik anvendelse: Boligområde

Specifik anvendelse..... Boligområde

Specifik anvendelse: Erhvervsområde

Specifik anvendelse..... Erhvervsområde

Matr.nr. 23ad Ørslev By, Ørslev

Andel af matrikelnummer dækket af delområdet..... 0 %

Delområde A3

Delområdenummer..... A3

Generel anvendelse..... Erhvervsområde

Er det sandt, at zonetilhørsforholdet ikke reguleres af delområdets bestemmelser?.....Ja

Er det sandt, at bebyggelsesomfang ikke reguleres af delområdets bestemmelser?..... Nej

Er det sandt, at områdeanvendelsen ikke reguleres af delområdets bestemmelser?..... Nej

Maksimal bebyggelsesprocent..... 40 %

Højeste andel af grundarealet, der må bebygges..... 33 %

Bygningernes maksimale rumfang ift. grundarealet..... 2,5 m³/m²

Den maksimale rumfangsbestemmelse beregnes for..... Området som helhed

Maksimal bygningshøjde..... 9 m

Minimums udstykningsstørrelse..... 6.000 m²

Har delområdet en kompleksitet der ikke entydigt kan beskrive anvendelse, omfang og udstykning?. Nej

Specifik anvendelse: Boligområde

Specifik anvendelse..... Boligområde

Specifik anvendelse: Erhvervsområde

Specifik anvendelse..... Erhvervsområde

Matr.nr. 23ad Ørslev By, Ørslev

Andel af matrikelnummer dækket af delområdet..... 0 %

Delområde &1

Delområdenummer..... &1

Generel anvendelse..... Erhvervsområde



EJENDOMS DATA RAPPORT

Svingkærvej 70
4760 Vordingborg

Rapport købt 24/10 2023
Rapport færdig 24/10 2023

Er det sandt, at zonetilhørsforholdet ikke reguleres af delområdets bestemmelser?.....Ja
Er det sandt, at bebyggelsesomfang ikke reguleres af delområdets bestemmelser?..... Ja
Er det sandt, at områdeanvendelsen ikke reguleres af delområdets bestemmelser?..... Nej
Har delområdet en kompleksitet der ikke entydigt kan beskrive anvendelse, omfang og udstykning?. Nej

Specifik anvendelse: Boligområde

Specifik anvendelse..... Boligområde

Specifik anvendelse: Erhvervsområde

Specifik anvendelse..... Erhvervsområde

Matr.nr. 23ad Ørslev By, Ørslev

Andel af matrikelnummer dækket af delområdet..... 0 %

Lokalplan: Erhvervsområde ved Svingkærvej i Ørslev

Planens navn..... Erhvervsområde ved Svingkærvej i Ørslev
Plannummer..... E 06.01.01
Kommune..... Vordingborg
Planstatus..... Vedtaget
Dato for offentliggørelse af planforslag..... 25-07-2023
Dato for vedtagelse af plan..... 27-09-2023
Dato for ikrafttrædelse af plan..... 05-10-2023
Dato for start af offentliggørelsesperioden..... 25-07-2023
Dato for slut på offentliggørelsesperioden..... 27-08-2023
Generel anvendelse..... Erhvervsområde
Er det sandt, at zonen ikke reguleres af planens bestemmelser?..... Nej
Er det sandt, at bebyggelsesomfang ikke reguleres af planens bestemmelser?..... Nej
Er det sandt, at områdeanvendelsen ikke reguleres af planens bestemmelser?..... Nej
Zonestatus..... Byzone
Maksimal bebyggelsesprocent..... 40 %
Maksimalt antal etager..... 2
Maksimal bygningshøjde..... 19 m
Mindst tilladte miljøklasse..... 3
Maksimalt tilladte miljøklasse..... 6
Link til plandokument..... Link
Har planen en kompleksitet der ikke entydigt kan beskrive anvendelse, omfang og udstykning?.....Nej

Andre bestemmelser:

Anden bestemmelse..... Skilte/facade regulering

Specifik anvendelse: Industri

Specifik anvendelse..... Industri

Specifik anvendelse: Transport- og logistikvirksomheder

Specifik anvendelse..... Transport- og logistikvirksomheder

Specifik anvendelse: Produktionsvirksomhed

Specifik anvendelse..... Produktionsvirksomhed



EJENDOMS DATA RAPPORT

Svingkærvej 70
4760 Vordingborg

Rapport købt 24/10 2023
Rapport færdig 24/10 2023

Matr.nr. 23ad Ørslev By, Ørslev

Andel af matrikel dækket af plan..... 100 %

Kontaktoplysninger

Administrativ myndighed..... Kommunen
Kontaktoplysninger - forklaring..... Kontakt egen kommune

Lokalplaner, forslag

Se forklaring under "Lokalplaner, vedtagne"

Oplysninger vedr. lokalplaner, forslag er indhentet d. 24. oktober 2023

Kontaktoplysninger

Administrativ myndighed..... Kommunen

Landzonetilladelser

Er der givet en landzonetilladelse til ejendommen?.....Ja

I landzonen kræver det som udgangspunkt en landzonetilladelse at:

- opføre nyt byggeri.
- foretage udstykning eller ændring i anvendelsen af bestående bebyggelse og ubebyggede arealer.

Kommunalbestyrelsen er myndighed på området, men før kommunalbestyrelsen giver en landzonetilladelse, skal naboerne have lejlighed til at udtale sig. Man kan klage over afgørelsen vedr. tilladelsen til Planklagenævnet.

Bemærkning: enkelte matr.nr. kan have et overlap på 0%. Dette kan skyldes, at matrikelnummerets grænser er ændret og/eller justeret. Er du i tvivl om overlappet skal du kontakte kommunen.

Oplysninger vedr. landzonetilladelse er indhentet d. 24. oktober 2023

Landzonetilladelse: 21/6571

Kommune..... Vordingborg

Landzonetilladelse navn... Matr.

nr. 23af Ørslev By, Ørslev, 4760 Vordingborg- Genetablering af naturlig hydrologi og etablering af et dige

Landzonetilladelse nummer..... 21/6571

Dato for tilladelsens ikrafttrædelse..... 23-04-2021

Tilladelsen udløber den..... 23-04-2026

Vedrører tilladelsen ændret anvendelse af bygning?..... Nej

Vedrører tilladelsen ændret anvendelse af areal?..... Ja

Vedrører tilladelsen opførsel af teknisk anlæg?..... Nej

Vedrører tilladelsen andet end de 3 ovennævnte forhold?..... Nej

Link til landzonetilladelsesdokumentet..... Link

Matr.nr. 23ad Ørslev By, Ørslev

Andel af matrikelnummer dækket af landzonetilladelse..... 0 %

Kontaktoplysninger

Administrativ myndighed..... Kommunen
Kontaktoplysninger - forklaring..... Kontakt egen kommune



EJENDOMS DATA RAPPORT

Svingkærvej 70
4760 Vordingborg

Rapport købt 24/10 2023
Rapport færdig 24/10 2023

Kommuneplaner

Kommuneplaner.....ja

Kommuneplaner, vedtagne

Kommunerne skal efter planloven opretholde og vedligeholde kommuneplanen.

Kommuneplanen omfatter en periode på 12 år og fastlægger de overordnede mål og retningslinjer for den enkelte kommunes udvikling, både i byerne og i det åbne land. Kommunalbestyrelsen skal løbende revidere kommuneplanen.

Kommuneplanen udgør rammen for udarbejdelse af lokalplaner og er grundlag for behandling af en række sager, herunder den konkrete administration i det åbne land og ansøgninger om byggetilladelse.

Kommuneplaner har delvis retsvirkning, idet de fastsætter rammebestemmelserne for delområderne og som hovedregel angiver:

- arealets overordnede anvendelse
- bebyggelsesprocent
- bebyggelsens største højde
- og andre særlige hensyn -fx bygningsbevaringshensyn

Oplysninger vedr. kommuneplaner, vedtagne er indhentet d. 24. oktober 2023

Kommuneplan: Kommuneplan 2022-2034

Planens navn..... Kommuneplan 2022-2034

Kommune..... Vordingborg

Dato for vedtagelse af plan..... 14-12-2022

Dato for ikrafttrædelse af plan..... 09-01-2023

Link til plandokument..... [Link](#)

Matr.nr. 23ad Ørslev By, Ørslev

Kontaktoplysninger

Administrativ myndighed..... Kommunen

Kontaktoplysninger - forklaring..... Kontakt egen kommune

Kommuneplaner, forslag

Se forklaring under "Kommuneplaner, vedtagne"

Oplysninger vedr. kommuneplaner, forslag er indhentet d. 24. oktober 2023

Kommuneplanramme, vedtaget

Se forklaring under "Kommuneplaner, vedtagne"

Oplysninger vedr. kommuneplanramme, vedtaget er indhentet d. 24. oktober 2023

Kommuneplanramme, forslag

Se forklaring under "Kommuneplaner, vedtagne"

Oplysninger vedr. kommuneplanramme, forslag er indhentet d. 24. oktober 2023

Kommuneplanstrategi, vedtaget

Se forklaring under "Kommuneplaner, vedtagne"



EJENDOMS DATA RAPPORT

Svingkærvej 70
4760 Vordingborg

Rapport købt 24/10 2023
Rapport færdig 24/10 2023

Oplysninger vedr. kommuneplanstrategi, vedtaget er indhentet d. 24. oktober 2023

Kommuneplan: Planstrategi 2019

Planens navn.....	Planstrategi 2019
Plannummer.....	Planstrategi 2019
Kommune.....	Vordingborg
Planstatus.....	Vedtaget
Omfang af revision.....	Delvis revision af områder eller planemner
Dato for vedtagelse af plan.....	18-12-2019
Dato for ikrafttrædelse af plan.....	19-12-2019
Link til plandokument.....	Link

Matr.nr. 23ad Ørslev By, Ørslev

Kommuneplanstrategi, forslag

Se forklaring under "Kommuneplaner, vedtagne"

Oplysninger vedr. kommuneplanstrategi, forslag er indhentet d. 24. oktober 2023

Kommuneplantillæg, vedtaget

Se forklaring under "Kommuneplaner, vedtagne"

Oplysninger vedr. kommuneplantillæg, vedtaget er indhentet d. 24. oktober 2023

Kommuneplan: Erhvervsområde Ørslev

Planens navn.....	Erhvervsområde Ørslev
Plannummer.....	E 06.01
Kommuneplantillægsid på det kommuneplantillæg, tillægget vedrører.....	11266619
Planstatus.....	Vedtaget
Dato for vedtagelse af plan.....	27-09-2023
Dato for ikrafttrædelse af plan.....	05-10-2023
Generel anvendelse.....	Erhvervsområde
Fremtidig planzone.....	Byzone
Maksimal bebyggelsesprocent.....	40 %
Maksimal bygningshøjde.....	26 m
Mindst tilladte miljøklasse.....	2
Maksimalt tilladte miljøklasse.....	6
Notat om generel anvendelse.... Erhvervsområde til fremstillings-, lager-, værksteds-, service- og en-grosvirksomhed samt administration.	
Notat om områdeanvendelsen.... Maksimalt bruttoetageareal for hver enkelt butik er 1.200m ² . Maksimalt samlet bruttoetageareal for butikker er 3.000m ² .	
Notat om miljø.....	Området ligger i eller delvis i OSD eller i indvindingsoplande
Notat, andet.....	En del af området er detailhandelsområde En del af området er udpeget kul-turmiljø.
Link til plandokument.....	Link

Matr.nr. 23ad Ørslev By, Ørslev

Andel af matrikel dækket af plan.....	100 %
---------------------------------------	-------



EJENDOMS DATA RAPPORT

Svingkærvej 70
4760 Vordingborg

Rapport købt 24/10 2023
Rapport færdig 24/10 2023

Kommuneplantillæg, forslag

Se forklaring under "Kommuneplaner, vedtagne"

Oplysninger vedr. kommuneplantillæg, forslag er indhentet d. 24. oktober 2023

Kommuneplantillæg, vvm, vedtaget

Se forklaring under "Kommuneplaner, vedtagne"

Oplysninger vedr. kommuneplantillæg, vvm, vedtaget er indhentet d. 24. oktober 2023

Kommuneplantillæg, vvm, forslag

Se forklaring under "Kommuneplaner, vedtagne"

Oplysninger vedr. kommuneplantillæg, vvm, forslag er indhentet d. 24. oktober 2023

Spildevandsplaner

Er ejendommen beliggende indenfor en spildevandsplan?..... Ja

Kloakopland, vedtaget

Kloakoplande indeholder oplysninger om hvilken kloakeringsstatus ejendommene i et område har iht. kommunens planer og hvilken kloakeringsstatus de evt. planlægges at få i fremtiden.

Vær opmærksom på at kloaktyper omtalt i planer ikke nødvendigvis er den samme som de aktuelle afløbsforhold på ejendommen.

Oplysninger vedr. kloakopland, vedtaget er indhentet d. 24. oktober 2023

Er matrikelnummeret beliggende indenfor et kloakopland?..... Ja

Spildevandsplan: 108-03.5 - Separatkloakeret (spildevand og overfladevand løber i hver sin ledning)

Navn på område med kloakopland..... 108-03.5

Eksisterende kloaktype for området. Separatkloakeret (spildevand og overfladevand løber i hver sin ledning)

Er der planlagt ændringer af kloakeringen i forhold til den eksisterende kloakering i det område, hvor ejendommen er beliggende?..... Nej

Matr.nr. 23ad Ørslev By, Ørslev

Andel af matrikelnummeret, der er dækket af planen..... 100 %

Kontaktoplysninger

Administrativ myndighed..... Kommunen

Kloakopland, forslag

Se forklaring under "Kloakopland, vedtagne"

Oplysninger vedr. kloakopland, forslag er indhentet d. 24. oktober 2023

Er matrikelnummeret beliggende indenfor et forslag til kloakopland?..... Nej

Kontaktoplysninger

Administrativ myndighed..... Kommunen



EJENDOMS DATA RAPPORT

Svingkærvej 70
4760 Vordingborg

Rapport købt 24/10 2023
Rapport færdig 24/10 2023

Udtræden af spildevandsforsyning, vedtaget

Som udgangspunkt er der tilslutningspligt til offentlig spildevandsforsyning. Denne oplysning svarer på, om kommunen evt. er indstillet på at ophæve tilslutningsretten og -pligten til spildevandsforsyning helt eller delvist.

Oplysninger vedr. udtræden af spildevandsforsyning, vedtaget er indhentet d. 24. oktober 2023

Er matrikelnummeret beliggende indenfor et område, hvor kommunalbestyrelsen er indstillet på at ophæve tilslutningsretten og -pligten til spildevandsforsyning helt eller delvist?..... Nej

Kontaktoplysninger

Administrativ myndighed..... Kommunen
Kontaktoplysninger - forklaring..... Kontakt egen kommune

Udtræden af Spildevandsforsyning, forslag

Se forklaring under "Udtræden af Spildevandsforsyning, vedtagne"

Oplysninger vedr. udtræden af spildevandsforsyning, forslag er indhentet d. 24. oktober 2023

Er matrikelnummeret beliggende indenfor et område, hvor kommunalbestyrelsen har stillet forslag om at kunne ophæve tilslutningsretten og -pligten til spildevandsforsyning helt eller delvist?..... Nej

Kontaktoplysninger

Administrativ myndighed..... Kommunen

Renseklasse

Renseklasse viser, hvilken rensklasse, der gælder i det område ejendommen ligger i og derved, hvilke renskrav ejendommens spildevandsanlæg skal opfylde.
Renskravet er kun relevant for ejendomme, som ikke er tilsluttet det kommunale kloaknet.

Oplysninger vedr. rensklasse er indhentet d. 24. oktober 2023

Er matrikelnummeret beliggende indenfor et område, hvor der er udpeget rensklasse?..... Ja

Spildevandsplan: - 0

Rensklassekode..... 0
Rensklasse..... Reduktion af organisk stof
Kode for område med rensklasseopland..... 2.5

Matr.nr. 23ad Ørslev By, Ørslev

Andel af matrikelnummeret der er dækket af planen..... 100 %

Kontaktoplysninger

Administrativ myndighed..... Kommunen
Kontaktoplysninger - forklaring..... Kontakt egen kommune

Varmeforsyning

Er der mulighed for kollektiv varmforsyning eller er der forsyningsforbud?..... Ja

Bemærk, at oplysningen er opdelt i hhv. Forsyningsområde, Område med forsyningsforbud samt Område med tilslutningspligt.
Aktuel varmforsyning kan ses af BBR meddelelsen.



EJENDOMS DATA RAPPORT

Svingkærvej 70
4760 Vordingborg

Rapport købt 24/10 2023
Rapport færdig 24/10 2023

Forsyningsområde, vedtaget

Et forsyningsområde er et område, som af kommunalbestyrelsen er godkendt til kollektiv varmforsyning, dvs. fjernvarme eller individuel naturgasforsyning (også kaldt: forsyningsform).

Oplysningen angiver, hvilken forsyningsform, der er til rådighed for området. Hvis området ikke er udlagt til kollektiv varmforsyning, har bygninger i området typisk individuelle opvarmningsformer, såsom oliefyr eller varmepumpe.

Oplysninger vedr. forsyningsområde, vedtaget er indhentet d. 24. oktober 2023

Er matrikelnummeret beliggende i et forsyningsområde?..... Ja

Varmeforsyning: ED 06.01 Ørslev - Fjernvarme

Navn på forsyningsområde..... ED 06.01 Ørslev

Forsyningsform..... Fjernvarme

Forsyningselskab..... VORDINGBORG FJERNVARME A/S

Matr.nr. 23ad Ørslev By, Ørslev

Andel af matrikelnummeret, der er dækket af planen..... 100 %

Kontaktoplysninger

Administrativ myndighed..... Kommunen

Kontaktoplysninger - forklaring..... Kontakt egen kommune

Område med forsyningsforbud, vedtaget

Hvis det skønnes nødvendigt for gennemførelse af varmeplanlægningen, kan kommunen bestemme, at nærmere angivne opvarmningssystemer ikke må etableres i eksisterende eller ny bebyggelse inden for et afgrænset geografisk område. Sådanne forsyningsforbud foretages typisk i områder, der er eller vil blive udlagt til kollektiv varmforsyning.

Kommunalbestyrelsen kan give dispensation fra forsyningsforbuddet. Evt. dispensationer fremgår ikke af denne registrering.

Oplysninger vedr. område med forsyningsforbud, vedtaget er indhentet d. 24. oktober 2023

Er matriklen beliggende i et område med forsyningsforbud?..... Ja

Varmeforsyning: ED 06.01-F Ørslev - EI

Navn på område med forsyningsforbud..... ED 06.01-F Ørslev

Hvilke opvarmningsformer er der forbud mod?..... EI

Matr.nr. 23ad Ørslev By, Ørslev

Andel af matrikelnummeret, der er dækket af planen..... 0 %

Varmeforsyning: ED 06.02-F Ørslev - EI

Navn på område med forsyningsforbud..... ED 06.02-F Ørslev

Hvilke opvarmningsformer er der forbud mod?..... EI

Matr.nr. 23ad Ørslev By, Ørslev

Andel af matrikelnummeret, der er dækket af planen..... 100 %

Kontaktoplysninger

Administrativ myndighed..... Kommunen

Kontaktoplysninger - forklaring..... Kontakt egen kommune



EJENDOMS DATA RAPPORT

Svingkærvej 70
4760 Vordingborg

Rapport købt 24/10 2023
Rapport færdig 24/10 2023

Område med tilslutningspligt, vedtaget

Kommunalbestyrelsen kunne før 1. januar 2019 enten via et tilslutningsprojekt, som er reguleret i varmemforsyningsloven, eller en lokalplan, som er reguleret i planloven, pålægge tilslutnings- eller forblivelsespligt til den kollektive varmemforsyning i området.

Oplysninger vedr. område med tilslutningspligt, vedtaget er indhentet d. 24. oktober 2023

Er matriklen beliggende i et område med tilslutningspligt eller forblivelsespligt?..... Nej

Kontaktoplysninger

Administrativ myndighed..... Kommunen
Kontaktoplysninger - forklaring..... Kontakt egen kommune

Vejdirektoratets projekter

Er ejendommen beliggende nær Vejdirektoratets projekter?..... Nej, se bilag

Der leveres kort for området omkring ejendommen. Kortet viser med farvemarkering om ejendommen er beliggende indenfor et af Vejdirektoratets projekter, som vejmyndigheden enten undersøger, planlægger eller er ved at anlægge. På kortet vil det fremgå hvilken anlægsfase som projektet befinder sig i. På kortet fremvises Vejdirektoratets projekter som en 150 meter buffer omkring projektets midterlinje. Det er vigtigt at gøre opmærksom på, at bufferen IKKE angiver projektets geometri eller udbredelse – det er alene en buffer, der kan bruges til at fremsøge info om, om en ejendom ligger i nærheden af et projekt.

Eksisterer der ingen af Vejdirektoratets projekter nær ejendommen vil kun farvemarkering af selve ejendommens placering blive vist.

Oplysninger vedr. vejdirektoratets projekter er indhentet d. 24. oktober 2023

Kontaktoplysninger

Administrativ myndighed..... Vejmyndigheden (Vejdirektoratet eller kommunen)
Kontaktoplysninger - forklaring..... Administrativ myndighed: Vejdirektoratet

Spildevand og drikkevand

Aktuelle afløbsforhold

Hvilke afløbsforhold er der registreret for ejendommen?.....
Ingen afløbsforhold registreret

For alle bebyggede ejendomme skal det oplyses, hvordan spildevand og regnvand bortledes. Der skelnes overordnet mellem om ejendommen er beliggende i eller udenfor et kloakeret område.

Bebyggede ejendomme, der er beliggende i et kloakeret område kan indeles efter om ejendommen ligger i et område, hvor regnvand (overfladevandet fra tage og befæstede arealer) og spildevand (køkken, toilet og bad mv.) ledes til to separate rørsystemer eller om alt bortledes i ét og samme rørsystem.

Bebyggede ejendomme, der er beliggende udenfor et kloakeret område eller er udtrådt af kloakfællesskab, kan indeles efter den måde spildevandet behandles.

Du kan læse mere om registrering af afløbsforhold i BBR på <https://ki.bbr.dk/bbr-vejledning>.

Oplysninger vedr. aktuelle afløbsforhold er indhentet d. 24. oktober 2023

Matr.nr. 23ad Ørslev By, Ørslev



EJENDOMS DATA RAPPORT

Svingkærvej 70
4760 Vordingborg

Rapport købt 24/10 2023
Rapport færdig 24/10 2023

Kontaktoplysninger

Administrativ myndighed..... Kommunen
Kontaktoplysninger - forklaring..... Kontakt egen kommune

Aktuel vandforsyning

Hvilken type vandforsyning er der registreret for ejendommen?.....
Ingen vandforsyning registreret

Oplysningen viser hvilken form for vandforsyning en ejendom er tilkøbet, fx alment eller privat alment vandforsyningsanlæg, brønd, vandindvindingsanlæg (egen boring), ikke alment vandforsyningsanlæg eller blandet vandforsyning.

Oplysninger vedr. aktuel vandforsyning er indhentet d. 24. oktober 2023

Matr.nr. 23ad Ørslev By, Ørslev

Kontaktoplysninger

Administrativ myndighed..... Kommunen

Grundvand - Drikkevandsinteresser

Er ejendommen beliggende i et område med drikkevandsinteresser?..... Ja

Oplysningen viser drikkevandsområder i kategorierne "Områder med Særlige Drikkevandsinteresser (OSD) og "Områder med Drikkevandsinteresser (OD). OSD-områderne er oprindeligt udpeget ud fra følgende 4 kriterier: 1. Det fremtidige drikkevandsbehov skal kunne dækkes af områderne. 2. Kvaliteten af grundvandet skal være den bedst mulige. 3. Den naturlige beskyttelse skal være den bedst mulige. 4. Den eksisterende indvindingsstruktur skal kunne bevares, samt byområder med et stort antal forureningskilder skal kunne udelades. Områder med drikkevandsinteresser (OD) er områder, hvor der findes grundvand af god kvalitet, der kan udnyttes til drikkevandsformål men som overvejende har lokal betydning for mindre vandværker og erhverv. Der har tidligere været en afgrænsning af Områder med Begrænsede Drikkevandsinteresser (OBD), men disse udpeges ikke længere.

Oplysninger vedr. grundvand - drikkevandsinteresser er indhentet d. 24. oktober 2023

Matr.nr. 23ad Ørslev By, Ørslev

Er matriklen beliggende i et område med drikkevandsinteresser?..... Ja

Områder på matriklen:

Type af område..... Områder med særlige drikkevandsinteresser (1 stk.)

Kontaktoplysninger

Administrativ myndighed..... Kommunen



Om ejendomsdatarapporten

Generelt om ejendomsdatarapporten

En ejendomsdatarapport bestilles efter fremsøgning af en given ejendom. Derefter henter systemet bag ejendomsdatarapporten oplysninger i offentlige registre om den pågældende ejendom. Enkelte oplysninger hentes hos kommunen. Med en oplysning menes et svar på et spørgsmål og evt. et bilag. De hentede oplysninger præsenteres i ejendomsdatarapportens forskellige elementer: en **rapport**, en række **bilag** samt et **appendiks**, hvor der kan læses nærmere om oplysningerne, der indgår i ejendomsdatarapporten. Endelig præsenteres et **overblik** over svarene i ejendomsrapporten. Alle ejendomsdatarapportens elementer kan ses online eller hentes som dokument i en fil (pdf) til elektronisk visning eller udskrift.

Du får besked pr e-mail/SMS, når rapporten er komplet. Det kan tage op til ti dage at få svar fra kommunen vedrørende enkelte oplysninger. I perioden fra rapporten er bestilt, til du modtager besked om, at rapporten er komplet, vil det fremgå af et hentet dokument, at ejendomsdatarapporten er en "Ikke komplet rapport". Når alle svar er modtaget, vil ejendomsdatarapporten få status som "Komplet" og du kan hente en ny komplet rapport.

Enkelte oplysninger i en ejendomsdatarapport må kun udleveres til ejendommens ejer eller en person, der har fået samtykke fra ejeren. Der kan derfor være oplysninger, som ikke fremgår af ejendomsdatarapporten.

Dette dokument indeholder alle svar i ejendomsdatarapporten. Nedenfor kan du se en liste over de bilag, der kan hentes, hvis de eksisterer. Yderligere information om oplysningen findes i Appendiks.

- BBR-meddelelse
- Ejendomsskattebillet (kun for ejer eller de der har samtykke fra ejer)
- Vurderingsmeddelelse
- Tilstandsrapport (kun for ejer eller de der har samtykke fra ejer)
- Elinstallationsrapport (kun for ejer eller de der har samtykke fra ejer)
- Energimærke
- Kort over vejforsyning
- Kort over Vejdirektoratets projekter
- Jordforureningsattest
- Eftersynsrapport
- Forfalden gældsoversigt (kun for ejer eller de der har samtykke fra ejer)

Ordforklaring - ejendomsoplysninger

BBR-meddelelsen

BBR-meddelelsen viser de oplysninger, kommunen har registreret om en ejendom i Bygnings- og Boligregistret (BBR). Oplysningerne på BBR-meddelelsen er et udtryk for de faktiske forhold på ejendommen, også selvom de ikke nødvendigvis er lovlige. Ansvaret for oplysningernes rigtighed på BBR-meddelelsen ligger hos ejeren af ejendommen.

Energimærkning

Et energimærke er en vurdering af en bygnings energimæssige tilstand. En bolig, der sælges, skal have et gyldigt energimærke udarbejdet af en energikonsulent.

Tilstandsrapport

En tilstandsrapport er resultatet af en bygningsgennemgang foretaget af en beskikket bygningsagkyndig. Tilstandsrapporten er en samlet skriftlig vurdering af en boligs synlige skader og tegn på skader.

Elinstallationsrapport

En elinstallationsrapport er resultatet af en autoriseret elinstallatørvirksomheds gennemgang af bygningens elinstallationer under huseftersynsordningen. Rapporten giver en professionel og objektiv gennemgang af elinstallationernes tilstand.



EJENDOMS DATA RAPPORT

Svingkærvej 70
4760 Vordingborg

Rapport købt 24/10 2023
Rapport færdig 24/10 2023

Byggesag

En byggesag vedrører nybyggeri, til/ombygning, ændret anvendelse eller nedrivning (hel eller delvis). Kommunen registrerer oplysninger om byggesagen i Bygnings- og Boligregisteret (BBR), fx om byggeriets omfang, anmeldelse/ansøgning, tilladelser, påbegyndelse og fuldførelse. Visse byggesagstyper registreres ikke i BBR.

Byggeskadeforsikring

Siden 1. april 2008 har professionelle bygherrer været forpligtet til at tegne en byggeskadeforsikring i forbindelse med nybyggeri af private helårsboliger. Forsikringspligten gælder fra 1. juli 2012 i nogle tilfælde også, når der etableres nye boligenheder i eksisterende byggeri. Hvis ejendommen er omfattet af byggeskadeforsikring, vil der være en eftersynsrapport for hhv. 1-års og 5-års eftersyn.

Olietanke

Kommunen registrerer oplysninger om olietanke i Bygnings- og boligregisteret (BBR). Oplysningerne stammer typisk fra den af ejer eller bruger indsendte tankattest. Det bemærkes at olietankens registrering i BBR ikke i sig selv er en garanti for at tanken er lovlig. Der vises ikke oplysninger om tanke, der er fjernet fra ejendommen.

Fredede bygninger

Der er ca. 9.000 fredede bygninger i Danmark. Det er bygninger, som skønnes at have national interesse. Alle fredede bygninger er fredet både udvendigt og indvendigt, og der skal søges om tilladelse til alle ændringer, som går ud over almindelig vedligeholdelse.

Flexboligtilladelse

En flexboligtilladelse udstedes af kommunen. En flexboligtilladelse giver ejeren af en helårsbolig mulighed for at benytte sin helårsbolig som ferie- og fritidsbolig, med ret til senere at vende tilbage til at benytte boligen til helårsbeboelse uden krav om landzonetilladelse. En flexboligtilladelse kan følge enten ejer eller selve ejendommen.

Ejendomsskat (grundskyld)

Ejendomsskat opkræves af kommunen. Grundskylden beregnes som en promillesats af den laveste af de to seneste grundværdi ansættelser. Promillesatsen varierer afhængig af kommunen. Derudover kan der i den samlede ejendomsskat indgå grundskyld vedr. stuehuse og landbrug samt forskellige dækningsbidrag.

Ejendomsskattebillet

En ejendomsskattebillet indeholder oplysninger om opkrævning af den ejendomsskat (grundskyld mv.), som ejeren er forpligtet til at betale til kommunen. Ejendomsskattebilletten kan også indeholde andre afgifter, der opkræves af kommunen. Det er dog forskelligt fra kommune til kommune, hvilke afgifter der opkræves via ejendomsskattebilletten.

Indefrysning af grundskyldsstigning

Fra 2018-2021 er der vedtaget en midlertidig, indefrysningsordning af grundskyld. Indefrysningen betyder, at boligejerne ikke skal betale evt. grundskyldsstigninger nu, men i stedet får et lån på beløbet, som først tilbagebetales, når ejendommen sælges.

Ejendoms- og grundværdi

Ejendomsvurderingen er et skøn, hvor Vurderingsstyrelsen fastsætter ejendomsværdi, grundværdi og evt. fradrag for forbedringer. Ejendomsvurderingen har betydning for ejendomsskatter (ejendomsværdiskat og kommunal ejendomsskat). Vurdering er hidtil sket hvert andet år, men ejendomsvurderingssystemet er under omlægning. Indtil der kommer nyt ejendomsvurderingssystem, bruges 2011-vurderingen nedsat med 2½ procent for private ejendomme. For erhvervsjendomme bruges vurderingen fra 2014.

Vurderingsmeddelelse

Ejendomsvurderingen, som fremgår af vurderingsmeddelelsen, er et skøn, hvor Vurderingsstyrelsen fastsætter ejendomsværdi, grundværdi og evt. fradrag for forbedringer. Hidtil er vurderingsmeddelelserne sendt ud hvert andet år, men indtil der kommer nyt ejendomsvurderingssystem, sendes ikke automatisk en ny vurderingsmeddelelse. Derfor KAN vurderingsmeddelelsen for private ejendomme være fra 2011 og for erhvervsjendomme fra 2012. Se seneste vurdering under "Ejendoms- og grundværdi".

Forfalden gæld til kommunen

Forfalden gæld til kommunen er fortrinsberettiget gæld, hvor det er kommunen, der er kreditor. Der oplyses typisk om følgende former for gæld: Ejendomsskat, skorstensfejning, rottebekæmpelse, vejvedligeholdelse og lignende. At et gældskrav er fortrinsberettiget betyder, at kravet hæfter på den faste ejendom uden tinglysning og forud for al anden pantegæld. Fortrinsretten fremgår af Tinglysningslovens § 4 og en række sektorlove.



EJENDOMS DATA RAPPORT

Svingkærvej 70
4760 Vordingborg

Rapport købt 24/10 2023
Rapport færdig 24/10 2023

Huslejenævnsager

I alle kommuner findes et huslejenævn, som afgør de tvister, der opstår imellem lejere og udlejere i private lejeboliger. Nævnet skal indberette sager til Nævnsdatabasen. Indberetningen omfatter sager, som modtages i nævnet den 1. september 2012 og senere. Der kan være tale om verserende og/eller afgjorte sager om fx om huslejens størrelse.

Arbejderbolig

Arbejderboliger er ejendomme, hvor der er ydet statslån til køb af parcellen og opførelse af beboelsen. Lånet forfalder til ubetinget indfrielse ved ejerskifte, dog kan en efterlevende ægtefælle ansøge om gældsovertagelse. Der er bopælspligt for ejeren på ejendommen.

Jordrente

Ejere af ejendomme, der påhviler jordrenteforpligtelse, skal betale en halvårlig afgift på 2% af ejendommens kontante grundværdi til staten. Jordrenteforpligtelsen kan overtages af en køber af ejendommen. Jordrenteforpligtelsen kan endvidere afløses ved indbetaling af en afløsningssum.

Statstilskud efter stormfald

Staten kan efter ansøgning yde tilskud til oprydning eller gentilplantning af private fredskove, der er væltet som følge af storme. Tilskuddet gives kun til skovejere, som har tegnet en basisforsikring mod stormfald.

Zonestatus

Zonestatus kan være landzone, byzone eller sommerhusområde. Afhængig af zonestatus kan der være forskellige bestemmelser for anvendelse af ejendommen. I landzone skal der fx søges om landzonetilladelse ved større byggeri, mens der i byzone ofte er lokalplaner, der fastsætter regler om bebyggelse og anvendelse af arealer.

Lokalplaner

Grundejerne må ikke bygge nyt, ændre anvendelse osv. i strid med en lokalplan. Kommunalbestyrelsen kan – efter nabohøring – dispensere fra en lokalplan, hvis dispensationen ikke er i strid med principperne i planen.

Landzonetilladelser

En landzonetilladelse udstedes af kommunen. Den kræves som udgangspunkt for, at man i landzone må opføre nyt byggeri eller foretage udstykning eller ændring i anvendelsen af bestående bebyggelse og ubebyggede arealer.

Kommuneplaner

Kommuneplanen omfatter en periode på 12 år og fastlægger de overordnede mål og retningslinjer for den enkelte kommunes udvikling. Den udgør rammen for udarbejdelse af lokalplaner og er grundlag for behandling af en række sager, herunder den konkrete administration i det åbne land og ansøgninger om byggetilladelse.

Varmeplaner

I kommunens varmeplan fastlægges områder, der forventes at blive fjernvarmeforsynet (kollektiv varmforsyning), herunder en forventet tidshorisont herfor, samt områder, der fremover forventes individuelt forsynet med vedvarende energi (ingen kollektiv varmforsyning).

Varmeforsyning

Oplysningen angiver, hvilken forsyningsform, der er til rådighed for området. Det kan fx være naturgas eller fjernvarme. Desuden oplyses om eventuel tilslutningspligt/forblivelsespligt til en forsyningsform samt om eventuelle forbud mod visse opvarmningstyper (typisk el).

Vejforsyning

Der leveres kort for området omkring ejendommen. Kortet viser med farvemarkering de veje, som vejmyndigheden har registreret som værende hhv. offentlige, privat fællesveje eller private/almene veje. Status for veje uden farvemarkering er ikke oplyst. Kontakt kommunen for oplysninger om disse.

Vejdirektoratets projekter

Der leveres kort for området omkring ejendommen. Kortet viser med farvemarkering om ejendommen er beliggende indenfor et vejforsyningsprojekt, som vejmyndigheden enten undersøger, planlægger eller er ved at anlægge. Eksisterer der ingen vejforsyningsprojekter nær ejendommen vil kun farvemarkering af selve ejendommens placering blive vist.

Hovedstadsområdets transportkorridorer

Transportkorridorerne i hovedstadsområdet er arealer, der er reserveret til fremtidige motorveje og baner m.m. De er en del af den overordnede fysiske planlægning og har hjemmel i planloven. Det betyder, at de respektive grundejere ikke får erstatning for de begrænsninger, de får pålagt i denne sammenhæng. Hovedstadsområdet omfatter i denne forbindelse kommunerne i Region Hovedstaden, bortset fra Bornholms Regionskommune, samt Greve, Køge, Lejre, Roskilde, Solrød og Stevn kommuner.



EJENDOMS DATA RAPPORT

Svingkærvej 70
4760 Vordingborg

Rapport købt 24/10 2023
Rapport færdig 24/10 2023

Landsplandirektiv "Baltic Pipe"

Baltic Pipe er en ny gastransmissionsledning, der vil sikre forsyningsikkerheden for naturgas i Danmark. Desuden vil gastransmissionsledningen få forbindelse til gasfelter i Nordsøen og gastransmissionsnettet i Polen.

Landsplandirektiv "Udviklingsområder"

Inden for et udviklingsområde i kystnærhedszonen har en kommune mulighed for at inddrage nye arealer i byzone og planlægge for anlæg i landzone, uden en særlig planlægningsmæssig eller funktionel begrundelse for kystnær lokalisering efter reglen i planlovens § 5 a, stk. 1. nr. 1. I et udviklingsområde er landzonereglerne lempelige end i den øvrige kystnærhedszone

Aktuelle afløbsforhold

Her oplyses hvordan spildevand og regnvand bortledes fra ejendommen.

Aktuel vandforsyning

Her oplyses hvilken form for vandforsyning ejendommen er tilkøbt, fx alment eller privat alment vandforsyningsanlæg.

Påbud/dispensationer/anbefalinger vedr. vandindvindingsanlæg på ejendommen

Kommunalbestyrelsen indberetter oplysninger af betydning for ejendomshandler med henblik på offentliggørelse og videregivelse af visse oplysninger på vandforsyningslovens område til den fælles offentlige database for geologi, grund- og drikkevand, Jupiter.

Grundvand - Drikkevandsinteresser

Oplysningen viser, om ejendommen er beliggende indenfor et drikkevandsområde. Afhængig af drikkevandsområdets kategorisering kan der være begrænsninger for anvendelse af arealerne på ejendommen.

Grundvand - Følsomme indvindingsområder

Oplysningen er etableret for at beskytte drikkevandet nitrat- og sprøjtemiddelfølsomme indvindingsområder. Hvis ejendommen er beliggende indenfor et følsomt indvindingsområde, kan der være begrænsninger for anvendelse af arealerne på ejendommen.

Jordforureningsattest

Danmarks Miljøportals jordforureningsattest viser oplysninger om jordforurening for matriklen. Attesterne dannes ud fra regionernes og kommunernes oplysninger om jordforurening.

Kortlagt jordforurening

Kortlagt jordforurening kan være betegnet som kortlagt på hhv. vidensniveau 1 (V1) og/eller vidensniveau 2 (V2) i henhold til lov om forurenede jord. Oplysningen fremgår også af jordforureningsattesten.

Områdeklassificering

Områdeklassificeringen inddeles i tre klasser; "Analysefrit område (Kategori 1)", "Analysefrit område (Kategori 2)" og "Område med krav om analyser". Byzoneområder klassificeres som udgangspunkt som lettere forurenede. Områdeklassificeringen er dog ikke nødvendigvis altid sammenfaldende med byzonen. Hvis ejendommen er omfattet af områdeklassificering, kan der være anmeldeligt ved større jordflytning.

Påbud iht. jordforureningsloven

Her kan du se, om kommunen har udstedt påbud på ejendommen efter reglerne i lov om forurenede jord. Der oplyses om påbud efter §§ 9(2), 10, 44(2), 48, 72a, jf. § 7, nr. 1 i bekendtgørelse om indberetning af jordforureningsdata.

Fredskov

Når en skov er fredskovspligtig, betyder det, at den, der ejer skovarealet, til enhver tid har pligt til at anvende det til skovbrugsformål. Med fredskovspligten følger desuden en række regler, der tilsammen sikrer den langsigtede skovdyrkning.

Majoratsskov

Majoratsskov er i følge skovloven arealer, der skal holdes under én ejer. Skovmyndigheden (miljøstyrelsens lokale enhed) kan give tilladelse til at ophæve majoratsskov noteringen på hele eller dele af skoven.

Beskyttet natur

Beskyttet natur kan være beskyttede naturtyper eller vandløb jf. naturbeskyttelsesloven § 3. Hvis ejendommen er beliggende indenfor et område med beskyttet natur, kan der være begrænsninger for anvendelse af arealerne på ejendommen.



EJENDOMS DATA RAPPORT

Svingkærvej 70
4760 Vordingborg

Rapport købt 24/10 2023
Rapport færdig 24/10 2023

Internationale naturbeskyttelsesområder

Internationale beskyttelsesområder er opdelt i hhv. Ramsarområder, Fuglebeskyttelsesområder og Habitatområder. Hvis ejendommen er beliggende indenfor et område med internationale beskyttelsesområder, kan der være begrænsninger for anvendelse af arealerne på ejendommen.

Landbrugspligt

Der er som udgangspunkt landbrugspligt på alle ejendomme, der er over 2 ha (20.000 m²). Når en ejendom er noteret med landbrugspligt, er den omfattet af landbrugslovens regler. Det betyder, at der gælder særlige regler for disse ejendomme f.eks. ved køb og salg. Der er ikke noget krav om, at en ejendom med landbrugspligt skal anvendes til landbrug eller lignende.

Fredede fortidsminder og fortidsmindebeskyttelseslinjer

Vedr. fredningsstatus:

- A. Fredet før 1937
- B. Fredet 1937 eller senere
- C. Ikke fredningsværdig 1937-56
- D. Ikke fredet eller aflyst før 2009
- U. -

Beskyttede sten- og jorddiger

Oplysningen omfatter sten- og jorddiger, som er beskyttet mod tilstandsændringer, jf. museumsloven. Oplysningen er vejledende og må derfor ikke anvendes til at afgøre, om der er beskyttede diger i et område.

Skovbyggelinjer

Skovbyggelinjen er en zone på 300 m omkring skove. Skovbyggelinjen gælder for alle offentlige skove og for private skove med et sammenhængende areal på mindst 20 ha. Inden for byggelinjen er der forbud mod at bygge.

Sø- og åbeskyttelseslinjer

Søbeskyttelseslinjen har til formål at sikre søer som værdifulde landskabselementer og som levesteder og spredningskorridorer for plante- og dyreliv. Inden for beskyttelseslinjen er der generelt forbud mod ændringer, dvs. at der ikke må placeres bebyggelse, foretages ændringer i terrænet, beplantningen o.l.

Kirkebyggelinjer

Kirkebyggelinjen er en 300 m beskyttelseszone målt fra kirkebygningen. Den skal sikre, at der ikke opføres bebyggelse over 8,5 m, som virker skæmmende på kirken.

Klitfredningslinje

Klitfredningslinjen er en 300 meter beskyttelseszone langs den jyske vestkyst ved Skagerrak og Vesterhavet. Det er ikke tilladt at ændre tilstanden af klitfredede arealer eller at udøve aktiviteter, der kan føre til øget risiko for sandflugt.

Strandbeskyttelseslinje

I åbne landskaber ligger strandbeskyttelseslinjen typisk 300 m fra kysten. I bebyggede områder typisk 100 m eller mindre fra kysten. Inden for en strandbeskyttelseslinje må der blandt andet ikke placeres bebyggelse som fx bygninger, skure, campingvogne og master eller foretages ændringer i terrænet, tilplantning eller hegning.

Modtager/ejer

390

Henvisningsnummer	Ejendommens registernummer
	390 024798
Matr. nr.	
ØRSLEV BY	23 AD
Vurderet areal	
92.051 m ²	
Ejendommens beliggenhed	
Svingkærvej 70	
Vurderingsstyrelsens telefonnummer	Udskrevet
72 22 16 16	24/10-2023
Oplysninger til brug for forsendelsen	
Bunke 06	Vmt 1

Omvurdering pr. 1. oktober 2017

Benyttelse

09 - Ubebygget areal (ikke landbrug)

Ejendomsværdi	2.160.900 kr	Grundværdi	2.160.900 kr
		Grundværdi, fritaget efter §7	2.160.900 kr

Her er en omvurdering af din ejendom

Vurderingsstyrelsen har lavet en omvurdering af din ejendom, fordi der er sket ændringer på den. Det kan fx skyldes, at ejendommens grundareal har ændret sig, at du har lavet en om- eller tilbygning, eller at bestemmelserne i den lokalplan, der gælder for din ejendom, er blevet ændret. I afsnittet *Specifikationer* kan du se hvorfor. Du får dette brev, fordi du ejer eller har ejet ejendommen i 2017.

Det bruger vi vurderingen af din ejendom til

Vurderingen bliver først og fremmest brugt til at beregne, hvad du skal betale i grundskyld (ejendomsskat). Ligger ejendommen i en kommune, der opkræver dækningsafgift, bruger de vurderingen til at beregne denne. Vurderingen bliver også brugt, hvis du skal betale ejendomsværdiskat.

Sådan har vi fastsat vurderingen

Vi har taget udgangspunkt i det prisniveau, der var gældende pr. 1. oktober 2012, og de forhold, der er gældende i dag, bl.a.

- oplysninger, der er registreret i kommunens Bygnings- og Boligregister (BBR)
- ejendommens registrerede grundareal
- de planforhold, din ejendom er omfattet af (fx lokalplan)
- hvad din ejendom bliver brugt til.

Ejendomsværdien er værdien af den faste ejendom med grund og bygninger. Grundværdien er værdien af grunden i ubebygget stand. Den er bl.a. fastsat ud fra grundens størrelse, og hvad den må bruges til. Grundværdien er nedsat med 2,5 % for beboelsesejendomme med mere end tre lejligheder.

Hvis du er enig

Hvis du er enig i vurderingen, skal du ikke gøre mere.

Hvis du ikke er enig, eller hvis du vil klage

Er der forhold i forbindelse med din ejendom, som du mener, vi ikke har taget hensyn til, kan du klage. Hvis der er fejl i oplysningerne hos BBR, skal du kontakte din kommune først.

Ønsker du at klage, skal du sende din klage til Skatteankestyrelsen, så den er fremme senest 3 måneder efter du har fået dette brev. Læs mere om, hvordan du klager, på næste side.

Hvis du vil vide mere eller har spørgsmål

Så kan du læse mere om, hvordan vi vurderer ejendomme på skat.dk/ejendomsvurdering. Du er også velkommen til at ringe til os på telefon 72 22 28 26.

På næste side kan du læse mere om love og regler.

Venlig hilsen
Vurderingsstyrelsen

Vurderingsstyrelsen er en del af Skatteforvaltningen

Hvis du vil klage

Så skal du skrive til Skatteankestyrelsen. Skatteankestyrelsen skal have modtaget din klage senest 3 måneder efter du har fået dette brev.

Skriv alle de punkter, du vil klage over, og begrund for hvert punkt, hvorfor du mener, omvurderingen er forkert. Vedlæg omvurderingen. Hvis du har dokumenter, som støtter og underbygger din klage, beder vi dig også sende dem med.

Det koster 400 kr. at klage. Du får et brev fra Skatteankestyrelsen, når du skal betale. Hvis du får helt eller delvist ret i din klage, får du pengene tilbage.

Sådan sender du klagen og betaler

Du kan sende klagen

- elektronisk via Skatteankestyrelsens klageformular på skatteankestyrelsen.dk.
- som digital post via indberet.virk.dk, hvis du klager som virksomhed, eller via borger.dk, hvis du klager som privatperson.
- som brev til Skatteankestyrelsen, Ved Vesterport 6, 4. sal, 1612 København V.

Du kan søge om at få betalt din rådgiver

Hvis du får en rådgiver til at hjælpe med klagesagen, kan du søge om at få rådgivningen betalt helt eller delvist. Hvor meget, du kan få betalt, afhænger af, hvor meget af klagen du får ret i. Du kan læse mere om denne mulighed på skat.dk/omkostningsgodtgørelse

Love og regler

Her kan du se de love, som vurderingen er baseret på:

- Regler om fastsættelse af ejendomsværdi og grundværdi står i vurderingslovens § 6, jf. § 9, stk. 1, § 13, stk. 1, og § 33, stk. 1.
- Regler om omberegning af ejendomsværdi og grundværdi står i vurderingslovens § 33, stk. 12-18.
- Regler om, at tidligere vurderinger bliver ført videre, står i vurderingslovens § 42-44, som de er vedtaget i § 1, nr. 4, i lov nr. 1535 af 27. december 2014, samt § 7 i lov nr. 1883 af 29. december 2015 og § 1, nr. 3-8, i lov nr. 61 af 16. januar 2017.
- Regler om årsvurdering af ejendomme står i vurderingslovens § 3.

Du finder de love, vi henviser til, på skat.dk/skattelove. Bekendtgørelserne og ændringsloven finder du på retsinfo.dk. Brug nummer og årstal (se ovenfor) for at finde den rigtige bekendtgørelse eller lov.

SPECIFIKATIONER

Ejendommen er blevet omfattet af kommunal fritagelse for ejendomsskat eller der er sket ændringer i den fastsatte fritagelse.

Grundværdi				Beløb
Kvadratmeterpris	12000 m ²	à	60 kr	720.000 kr
Kvadratmeterpris	80051 m ²	à	18 kr	1.440.918 kr
Grundværdi i alt				2.160.918 kr
<i>Grundværdi afrundet</i>				<u>2.160.900 kr</u>
Ejendomsværdi				Beløb
Ejendomsværdi	2.160.900 kr			
<i>Ejendomsværdi afrundet</i>				<u>2.160.900 kr</u>



Vordingborg Kommune

Valdemarstorvet 4

4760 Vordingborg

Raterne dækker perioderne:
1. rate 1/1-30/6 - 2. rate 1/7-31/12
Kontakt Ejendomsskattekontoret
Telefon: 55 36 24 40 kl. 09 - 12
Mail: ejendomsskat@vordingborg.dk

Modtager

Spørgsmål om betaling/indbetalingskort
Kontakt Opkrævningskontoret
Telefon: 55 36 41 82 kl. 09 - 12
Mail: Opkraevning@vordingborg.dk

Udskrevet den: 24/10-2023
Moms-nr.: 29189676

Debitornummer:	Kommunenr.:	Ejendomsnr.:
xxx xx xxxxxxx xx xx	390	024798

Ejendommens beliggenhed:
Svingkærvej 70

Vurderet areal: 92051
Anvendt skattegrundlag pr.: 2022 (01/10-2022)

Matrikelbetegnelse:
ØRSLEV BY, ØRSLEV 23ad

Ejendomsværdi	Grundværdi	Stuehusgrundværdi	Skattegrundlag
2.160.900	2.160.900		
Fradrag i grundværdi for forbedringer	Fritagelse for grundskyld til kommunen		
	2.160.900		
Del af grundværdi der beskattes i anden kommune	Dækningsafgiftspligtig værdi	Fritaget dækningsafgiftspligtig værdi	

Kommunal ejendomsskat m.m. af fast ejendom 2023

Side 01 af 01

Specifikation	Beløb	Heraf moms
ROTTEBEKÆMPELSE	140,46	

Hvis ejendommen er tilmeldt betalingservice, medsendes indb.kort ikke

MERVÆRDIAFGIFT/MOMS, er beregnet med 25%:

Afgiften af de enkelte rater kan for momsregistrerede først medregnes som indgående afgift på faktureringsstidspunktet.

I ALT 140,46 0,00

Rate	Forfaldsdato	Sidste rettidige indb.dag	Ratebeløb	Fakturadato	Moms beløb
01	01/02-2023	02/02-2023	70,23	01/02-2023	0,00
02	01/08-2023	02/08-2023	70,23	01/08-2023	0,00

Er ejendommen ikke tilmeldt PBS, fremsendes indbetalingskort direkte fra Opkrævningsafdelingen - tlf. 5536 4182. Indbetalingskort til 1. og 2. rate fremsendes særskilt inden sidste rettidige indbetalingsdato.

Hvis det forfaldne beløb ikke er betalt senest sidste rettidige indbetalingsdag, søges det inddrevet ved udlæg. Ved for sen indbetaling påløber renter og evt. gebyr.



VORDINGBORG KOMMUNE

Byg Land og Miljø

Afsender
VORDINGBORG KOMMUNE, Byg Land og Miljø
Valdemarsgade 43, 4760 Vordingborg

BBR-Meddelelse

(Udskrift af oplysninger fra Bygnings- og Boligregistret)

Kommune nr.:	Kommunalt ejendoms nr.:	Udskrift dato:
390	24798	24-10-2023
BFE-nr.:	2551296	
BBR adresse:	Svingkærvej 70 (Vejkode: 1671), 4760 Vordingborg	

Denne BBR-meddelelse er hentet via selvbetjening.

Fejl eller mangler i udskriften bedes meddelt til kommunen via e-mailadressen BBR@vordingborg.dk eller telefonnr 55362440

Oplysninger om grunde

Adresse: Svingkærvej 70 (vejkode: 1671), 4760 Vordingborg

Ejerforhold: Den kommune, hvori ejendommen er beliggende

Vand & afløb

Grundareal

92051 m2

Matrikelnr.

23ad

Ejendom

BFE-nr.: 2551296

Ejerlav

ØRSLEV BY, ØRSLEV

Kommunalt ejendoms nr.: 24798

Kortmateriale

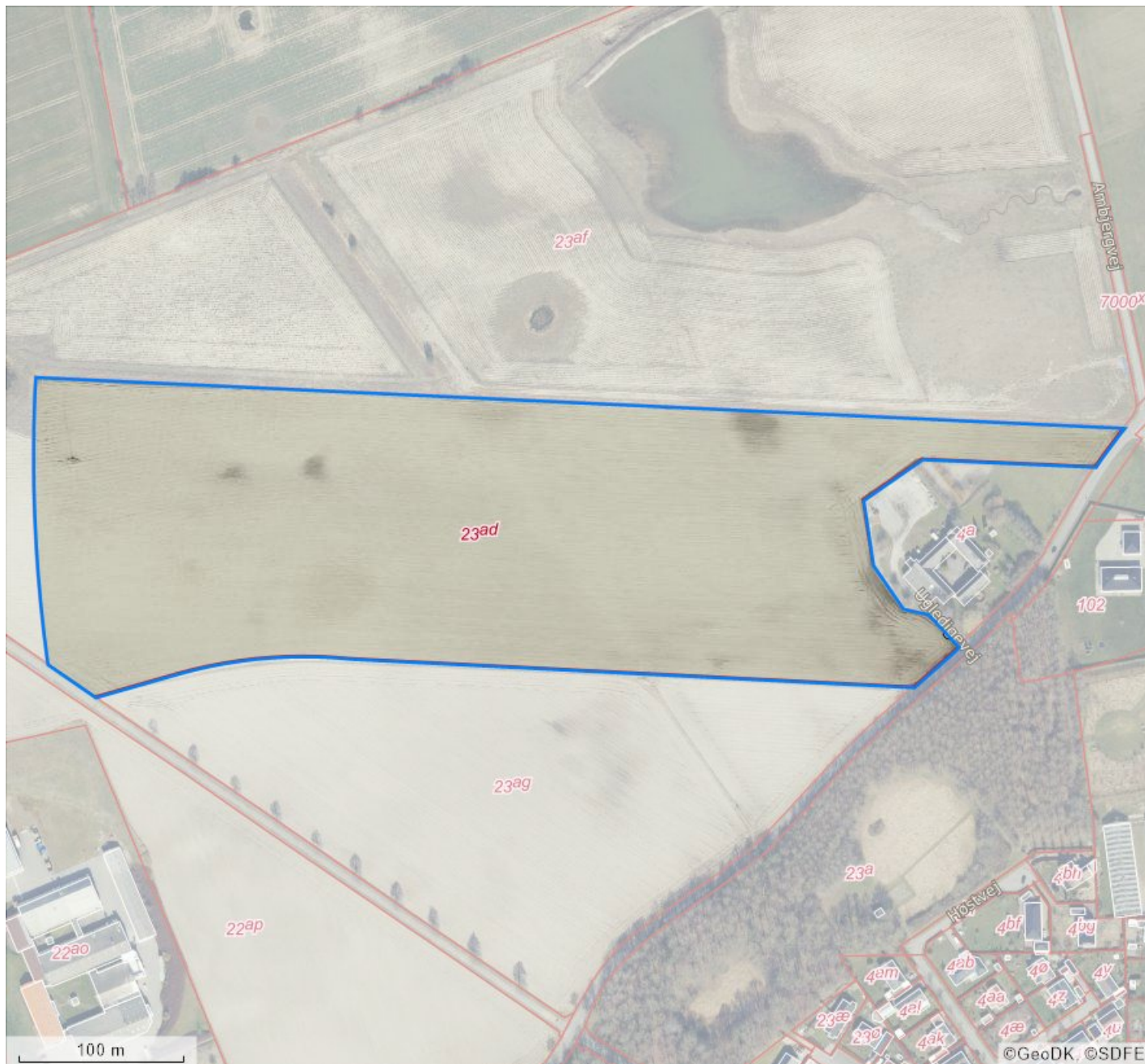

Forkortelser	
B#	Bygningsnummer
T#	Teknisk anlæg nummer
NY	Nybyggeri
*	Bygning på fremmed grund

Punkter i kortet	
●	Punktet er sikkert placeret
●	Punktet er usikkert placeret

Linjer i kortet	
—	Ejendom
—	Jordstykke ¹
	Bygningsomrids, nøjagtigt ²
	Bygningsomrids, unøjagtigt ³

1. Jordstykke dækker over udstrækningen af det enkelte matrikelnummer.
2. Bygningsomridset er nøjagtigt, når dets placering er verificeret af GeoDanmark (se nedenfor).
3. Bygningsomridset er unøjagtigt, når dets placering ikke er verificeret af GeoDanmark (se nedenfor).

Du kan få et mere detaljeret geografisk overblik over ejendommen på <https://kort.bbr.dk>.

Kortmaterialet er automatisk genereret på baggrund af nyeste offentligt tilgængelige data om ejendommen fra Bygnings- og Boligregistret (BBR), Matrikelkortet, GeoDanmark, Danmarks Adresseregister (DAR).

I Bygnings- og Boligregistret (BBR) finder du oplysninger om alle bygninger og boliger i Danmark. Se mere på <https://bbr.dk> – her er det også muligt at flytte et rødt

bygningspunkt, der er usikkert placeret.

Matrikelkortet er et oversigtskort, der har til formål at vise beliggenheden af matrikulære arealer (matrikelnumre, vejlitra m.v.) i forhold til hinanden. Skellinjer i matrikelkortet falder ikke altid sammen med synlige grænser i landskabet, hvilket kan skyldes unøjagtigheder. Læs eventuelt mere herom på <https://gst.dk/matriklen/om-matriklen/matrikelkort-registret-og-arkiv/matrikelkort>.

GeoDanmark er et samarbejde mellem kommunerne og Styrelsen for Dataforsyning og Infrastruktur (SDFI) om at kortlægge Danmark. GeoDanmark-data består bl.a. af luffotos og bygningsomrids. Vær opmærksom på, at disse luffotos kun optages en gang om året, og at bygningsomrids opdateres på baggrund heraf. Derfor kan der være forsinkelser i registreringen af ændringer, afhængigt af hvornår ændringen – fx en opførelse eller nedrivning af en bygning – er sket. Se mere på <https://www.geodanmark.dk>.

DAR er Danmarks autoritative register for adresser og vejnavne. Se mere på <https://www.danmarksadresser.dk>.

Din pligt som ejer

Det er dit ansvar som ejer, at oplysningerne om din ejendom i BBR er korrekte. En registrering i BBR kan ikke nødvendigvis tages som udtryk for, at byggeriet er lovligt i henhold til anden lovgivning. Kommunen kan give en bøde på op til 5.000 kr., hvis du ikke indberetter oplysninger til BBR, eller hvis du giver forkerte oplysninger.

Derfor er det vigtigt, at du læser din BBR-meddelelse og kontrollerer om alle bygninger og anlæg på ejendommen er registreret rigtigt. Når du køber en ejendom eller ændrer på bygninger og boliger, er det ekstra vigtigt at være opmærksom på, om registreringerne er korrekte. Indberetningspligten gælder også byggesager.

Du skal være særligt opmærksom på:

- **Opførelsesår**
- **Om- og tilbygningsår**
- **Bebygget areal**
- **Antal etager**
- **Samlet boligareal eller erhvervsareal**
- **Areal af udnyttet tagetage**
- **Areal af udestue**
- **Tagdækningsmateriale**
- **Varmeinstallation**

Omkring opførelsesår vil der nogle steder være angivet år 1000. Dette skyldes, at du ikke har givet oplysninger om opførelsesår vedrørende den pågældende bygning. Kommunen har lov til at kontrollere de oplysninger, du giver til BBR. Kontrollen kan ske ved et anmeldt besøg på ejendommen eller ved registersamkøring med eksterne kilder – f.eks. folkeregistret eller ved hjælp af luftfotos.

I BBR er din ejendom registreret på 4 niveauer:

Grund

Grunden er normalt det samme som en matrikel, og er et sammenhængende stykke jord. I særlige tilfælde kan grunden bestå af flere matrikler, og en ejendom af flere grunde. Dette vil oftest være på landbrugsejendomme. På grunden registreres f.eks. oplysninger om vandforsyning og afløbsforhold.

Bygning

Bygninger i BBR er alt fra et redskabsskur til et butikscenter. Her findes informationer om den væsentligste anvendelse af bygningen, bebygget areal, arealet af samtlige etager (samlet bygningsareal), materialer m.m.

Enhed

En enhed i BBR er betegnelsen for en bolig i et parcelhus, en lejlighed eller f.eks. et erhvervslejemål. En enhed ligger altid inde i en bygning. Enfamiliehuse har typisk en boligenhed, etageboligbebyggelse har en boligenhed for hver lejlighed, og erhvervsbygninger en eller flere enheder til erhverv. En enhed har typisk sin egen selvstændige indgang. Under enheder registreres bl.a. samlet areal, areal til beboelse/ erhverv samt anvendelsen.

Tekniske anlæg

Tekniske anlæg kan være olietanke, vindmøller, gylletanke, solvarmeanlæg m.m. Tekniske anlæg er som regel placeret på grunden, men kan også ligge inde i en bygning.

Arealerne på BBR-meddelelsen

Arealerne indgår i beregningen af ejendomsvurderingen, men kan også have betydning for f.eks. forsikring, realkredit- og boliglån, fjernvarmeregning m.m. Arealer skal altid måles til ydersiden af ydervægge. Læs mere om opmåling og se vejledninger på www.bbr.dk.

Det bebyggede areal svarer normalt til stueetagens areal. I bygninger med forskudte etager opmåles det bebyggede areal som bygningens udbredelse set oppefra.

Det samlede bygningsareal opgøres som arealet af samtlige etager. Areal af eventuel kælder og tagetage skal ikke regnes med.

Tagetagens samlede areal opgøres som det areal, der udnyttes sammen med det areal, der ville kunne udnyttes til bolig eller erhverv. Ligesom i bygningsreglementet måles arealet i vandret plan 1,5 m over færdigt gulv til den udvendige side af tagbelægningen.

Udnyttet areal i tagetagen opgøres som den del af tagetagens areal, som faktisk udnyttes til beboelse eller erhverv.

Kælderarealet opgøres samlet for hele kælderetagen.

Det samlede boligareal opgøres som arealet af samtlige beboelsesrum inklusive areal i entré, gang, badeværelse, toilet og køkken. I arealet medregnes udnyttet areal i eventuel tagetage og areal af kælderrum, der må anvendes til beboelse – det vil sige opfylder bygge Lovgivningens krav til beboelsesrum.

Hvis arealerne har forskellige anvendelser, skal de deles op i den del, der må bruges til bolig, den del der anvendes til erhvervs- eller institutionsformål samt den del, der udgør andet areal.

Sammenhængen mellem de forskellige arealangivelser betyder f.eks., at for et parcelhus uden kælder, hvor parcelhuset kun bruges til beboelse, vil boligarealet svare til det samlede bygningsareal plus eventuel udnyttet tagetage.

Har en bygning to eller flere lejligheder, fordeles adgangs- og trappearealer ligeligt mellem de enkelte lejligheder.

Med hensyn til areal af ejerlejlighed skal du være specielt opmærksom på, at BBR's boligareal ofte vil være forskellig fra **det tinglyste areal**. Det skyldes, at arealerne opgøres efter forskellige principper. Ejerlejlighedens samlede areal i BBR vil svare til summen af areal til beboelse, areal til erhverv inklusive andel af adgangsareal.

Vejledning til BBR-meddelelse

Vers. 1.9

Oversigt over BBR-oplysninger

Anvendelse	Anvendelse fortsat	Materialer	Opvarmningsforhold
Helårsbeboelse <ul style="list-style-type: none">Stuehus til landbrugsejendomFritliggende enfamiliehusSammenbygget enfamiliehusFritliggende enfamiliehus i tæt-lav bebyggelseRække-, kæde-, eller dobbelthus (lodret adskillelse mellem enhederne)Række-, kæde- og klyngehusDoppelthusEtagebolig-bygning, flerfamiliehus eller to-familiehusKollegiumBoligbygning til døgninstitutionAnneks i tilknytning til helårsboligAnden bygning til helårsbeboelse	<ul style="list-style-type: none">GrundskoleUniversitetAnden bygning til undervisning og forskningHospital og sygehusHospice, behandlingshjem mv.Sundhedscenter, lægehus, fødeklinik mv.Anden bygning til sundhedsformålDaginstitutionServicefunktion på døgninstitutionKaserneFængsel, arresthus mv.Anden bygning til institutionsformål Fritidsformål <ul style="list-style-type: none">SommerhusFeriecenter, center til campingplads mv.Bygning med ferielejligheder til erhvervsmæssig udlejningBygning med ferielejligheder til eget brugAnden bygning til ferieformålKlubhus i forbindelse med fritid og idrætSvømmehalIldrætshalTribune i forbindelse med stadionBygning til træning og opstaldning af hesteAnden bygning til idrætsformålKolonihavehusAnneks i tilknytning til fritids- og sommerhusAnden bygning til fritidsformål Mindre bygninger til garageformål, opbevaring m.v. <ul style="list-style-type: none">GarageCarportUdhusDrivhusFritliggende overdækningFritliggende udestue Andre bygninger <ul style="list-style-type: none">Tiloversbleven landbrugsbygningFaldefærdig bygningUkendt bygning	Ydervæggens materialer <ul style="list-style-type: none">MurstenLetbetonstenFibercement herunder asbestBindingsværkTræBetonelementerMetalFibercement uden asbestPlastmaterialerGlasIngenAndet materiale Tagdækningsmateriale <ul style="list-style-type: none">Tagpap med lille hældningTagpap med stor hældningFibercement herunder asbestBetontagstenTeglMetalStråtagFibercement uden asbest.PlastmaterialerGlasLevende tageAndet materiale Afløbsforhold <ul style="list-style-type: none">Intet afløbBlandet afløbsforhold på ejendommen (er specificeret på bygningen) Inden for kloakeret område <ul style="list-style-type: none">Fælleskloakeret: spildevand + tag- og overfladevandFælleskloakeret: spildevand + delvis tag- og overfladevandFælleskloakeret: spildevandFælleskloakeret: tag- og overfladevandSeparatkloakeret: spildevand + tag- og overfladevandSeparatkloakeret: spildevand + delvis tag- og overfladevandSeparatkloakeret: spildevandSeparatkloakeret: tag- og overfladevandSpildevandskloakeret: SpildevandAfløb til offentligt kloaksystemAfløb til fællesprivat kloaksystemAfløb til fællesprivat kloaksystem med tilslutning til spildevandsforsyningens kloaksystem Uden for kloakeret område <p>Afløbskoder for ejendomme uden for kloakerede områder inddeles efter hvilken renseklasse, som den private renseløsning opfylder. Renseklassen kan være:</p> <ul style="list-style-type: none">O (Reduktion af organisk stof)OP (Reduktion af organisk stof og total fosfor)SO (Skærpet krav til reduktion af organisk stof samt nitrifikation)SOP (Skærpet krav til reduktion af organisk stof og fosfor samt nitrifikation).	Varmeinstallation <ul style="list-style-type: none">Fjernvarme/blokvarmeCentralvarme med én fyringsenhedOvn til fast og flydende brændselVarmepumpeCentralvarme med to fyringsenhederElvarmeGasradiatorerIngen varmeinstallationBlandet Opvarmningsmiddel <ul style="list-style-type: none">ElektricitetGasværksgasFlydende brændselFast brændselHalmNaturgasAndet Supplerende varme <ul style="list-style-type: none">Ikke oplystVarmepumpeBrændevovne og lignende med skorstenBiopejse og lignende uden skorstenSolpanelerPejsGasradiatorElvarmeBiogasanlægAndetBygningen har ingen supplerende varme Andet Boligtipe <ul style="list-style-type: none">Egentlig beboelseslejlighed med eget køkkenBlandet bolig og erhverv med eget køkkenEnkeltværelse uden eget køkkenFællesboligSommer- eller fritidsboligAndet Ejerforhold <ul style="list-style-type: none">Privatpersoner eller interessentskabAlment boligselskabAktie-, anpart- eller andet selskab (undtagen interessentskab)Forening, legat eller selvejende institutionPrivat andelsboligforeningDen kommune, hvori ejendommen er beliggendeAnden primærkommuneRegionStatenAndet, herunder moderejendomme for bebyggelser, der er opdelt i ejerlejligheder samt ejendomme, der ejes af flere kategorier af ejere Vandforsyning <ul style="list-style-type: none">Alment vandforsyningsanlægPrivat vandforsyningsanlægEnkeltindvindingsanlægBrøndIkke alment vandforsyningsanlægBlandet vandforsyningIngen vandforsyning
Erhverv <ul style="list-style-type: none">Stald til svinStald til kvæg, får mv.Stald til fjerkræMinkhalVæksthusLade til foder, afgrøder mv.Maskinhus, garage mv.Lade til halm, hø mv.Anden bygning til landbrug mv.Bygning til industri med integreret produktionsapparatBygning til industri uden integreret produktionsapparatVærkstedAnden bygning til produktionBygning til energiproduktionBygning til energidistributionBygning til vandforsyningBygning til håndtering af affald og spildevandAnden bygning til energiproduktion og forsyningBygning til jernbane- og busdriftBygning til luftfartBygning til parkering- og transportanlægBygning til parkering af flere end to køretøjer i tilknytning til boligerHavneanlægAndet transportanlægBygning til kontorBygning til detailhandelBygning til lagerButikcenterTankstationAnden bygning til kontor, handel og lagerHotel, kro eller konferencecenter med overnatningBed & breakfast mv.Restaurant, café og konferencecenter uden overnatningPrivat servicevirksomhed som frisør, vaskeri, netcafé mv.Anden bygning til serviceerhvervBiograf, teater, koncertsted mv.MuseumBibliotekKirke eller anden bygning til trosudøvelse for statsanerkendte trossamfundForsamlingshusForlystelsesparkAnden bygning til kulturelle formål			



EJENDOMS DATA RAPPORT

Oversigt over Vejdirektoratets projekter

Vejdirektoratets projekter omkring ejendommen

Oplysninger om Vejdirektoratets projekter er indhentet d. 24. oktober 2023.

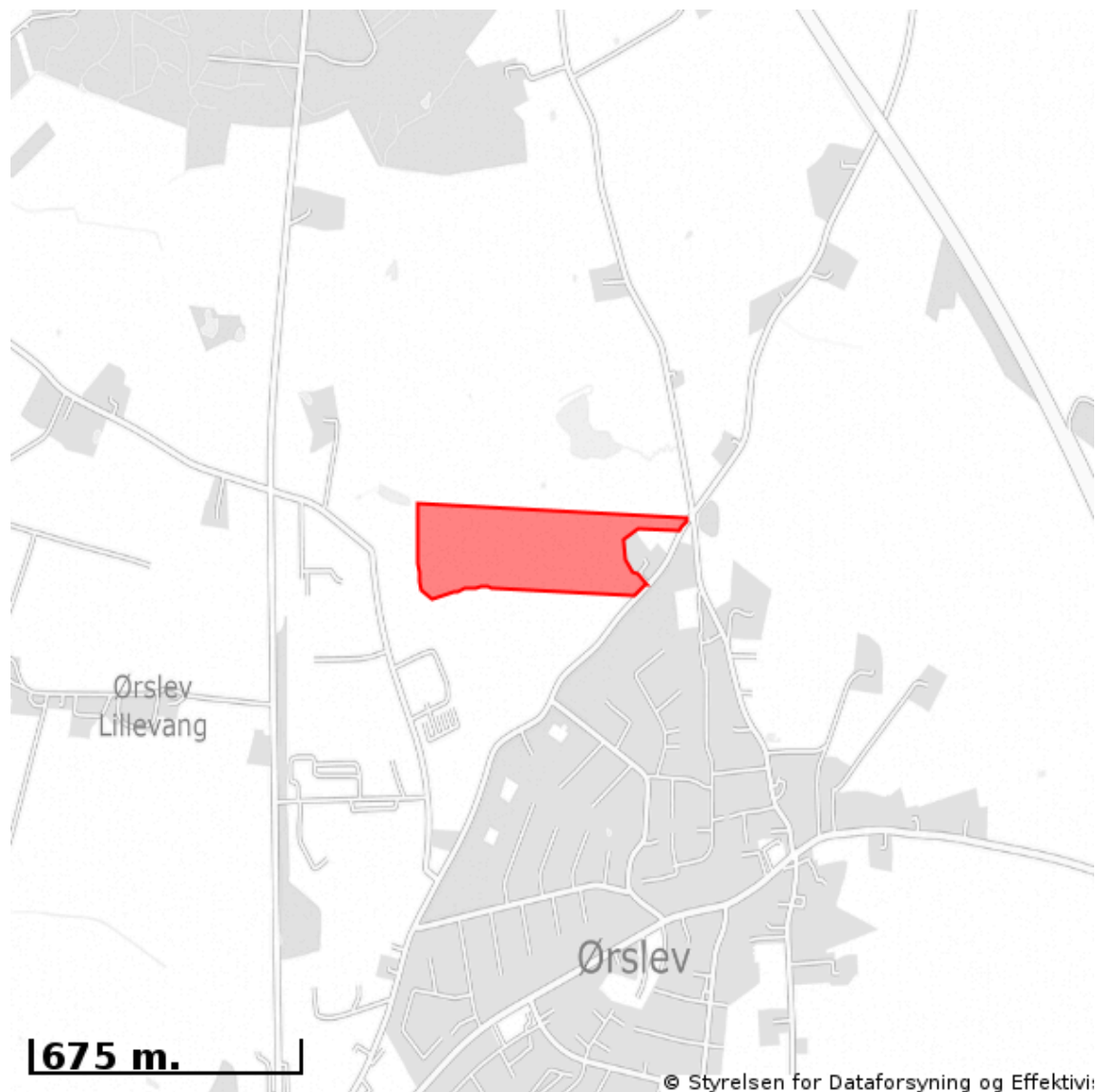

Signaturforklaring:

■ Ejendommens placering

Vejdirektoratets projekter:

Ingen projekter nær ejendommen

OBS: Vejdirektoratets projekter fremvises som en 150 meter buffer omkring projektets midterlinje. Det er vigtigt at gøre opmærksom på, at bufferen IKKE angiver projektets geometri eller udbredelse – det er alene en buffer, der kan bruges til at fremsøge info om, om en ejendom ligger i nærheden af et projekt.



EJENDOMS DATA RAPPORT

Kort over vejforsyning

Vejforsyning omkring matr.nr. 23ad, Ørslev By, Ørslev

Oplysninger om vejforsyning er indhentet d. 24. oktober 2023.

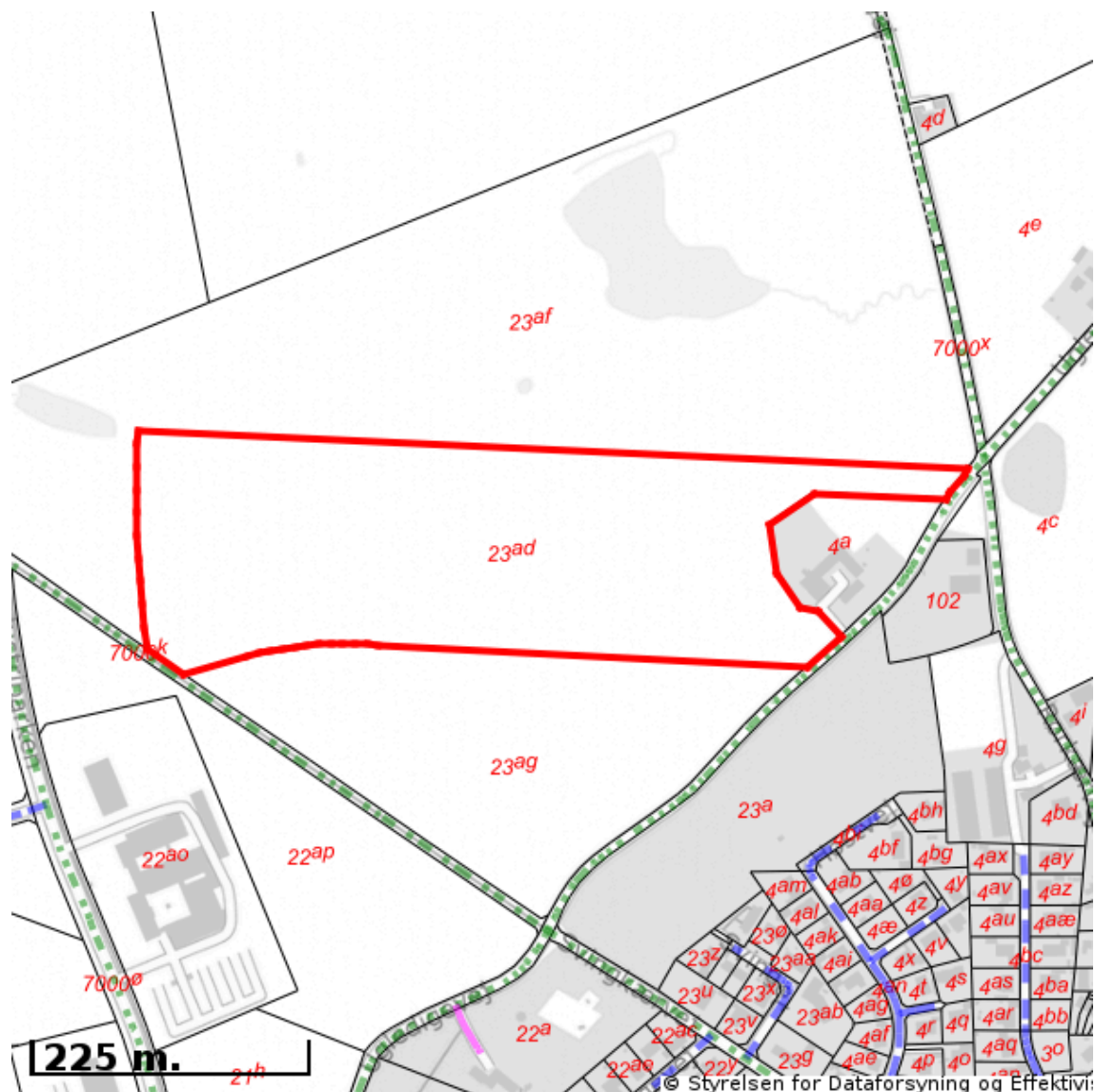

Signaturforklaring vedr. vej-/stistatus:

- Offentlig
- Privat fælles
- Øvrige (privat/almen/udlagt privat fælles)
- Planlagt nedklassificering
- Matrikelnummer

Kortet viser med farvemarkering de veje og stier, som vejmyndigheden har registreret som værende hhv. offentlige, private fælles eller private/almene/udlagte private fælles. Status for veje/stier uden farvemarkering er ikke oplyst. Kontakt kommunen for oplysning om disse.

Jordforureningsattest

Denne jordforureningsattest er baseret på de informationer, der er registreret i den fællesoffentlige landsdækkende database på jordforureningsområdet, DKJord.

Attesten er baseret på en søgning om en specifik matrikel. I attesten bruges også begrebet "lokalitet", der kan dække over flere matrikler eller eventuelt en mindre del af en matrikel. Der er flere oplysninger omkring lokaliteten, som ikke nødvendigvis også gælder for matriklen. Se derfor på kortmaterialet, hvor meget af matriklen der berøres af lokaliteten.

Attestens kort er baseret på data fra Danmarks Arealinformation og Geodatastyrelsen. Ansvar for de registrerede data ligger hos regionen og kommunen, hvor den aktuelle matrikel er beliggende. Bemærk, at denne attest omhandler alene oplysninger om jordforurening.

Der er søgt på følgende matrikel:

Ejerlavsnavn	Ørslev By, Ørslev
Matrikelnummer	23ad
Region	Region Sjælland
Kommune	Vordingborg Kommune
Beregningsdato	[Manglende Beregningsdato]

Kort

Placeringen af den søgte matrikel kan ses nedenfor (her kan de også se om der er jordforureninger i nærheden af det søgte).

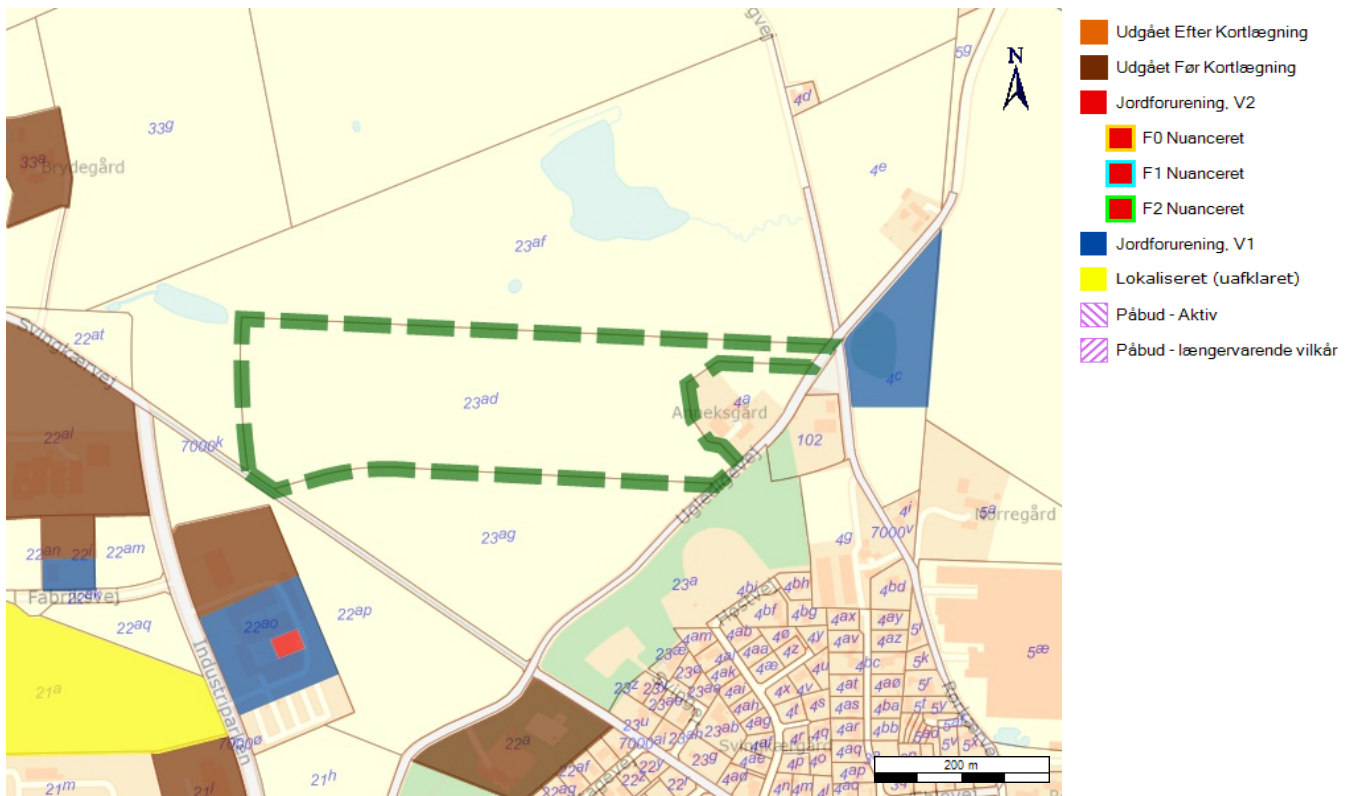

Forureningsstatus

Matrikel status: Matriklen er ikke kortlagt.

Region Sjælland har for nuværende ingen oplysninger om jordforurening på den pågældende matrikel.

Matriklen er ikke omfattet af områdeklassificering.

Der er på denne matrikel ikke igangværende påbud efter jordforureningsloven.

Kontaktoplysninger

Region Sjælland

Adresse	Alleen 15, 4180 Sorø
Mail	jordforening@regionsjaelland.dk
Web	www.regionsjaelland.dk/Miljo/jordforening
Bemærkning	Man bør tillige foretage en søgning på Region Sjællands hjemmeside "Jordforening" da der her findes oplysninger om lokaliteter, der er under sagsbehandling. Disse lokaliteter kan først findes på Danmarks Miljøportal når der er truffet en afgørelse for lokaliteten

Vordingborg Kommune

Adresse	Valdemarsgade 43 4760 Vordingborg
Mail	tekpost@vordingborg.dk
Web	http://www.vordingborg.dk
Bemærkning	.

Bilag

Jordforurening, V1

Et areal betegnes som kortlagt på vidensniveau 1 (V1), hvis der er tilvejebragt en faktisk viden om aktiviteter på arealet eller aktiviteter på andre arealer, der kan have været kilde til jordforurening på arealet.

Jordforurening, V2

Et areal betegnes som kortlagt på vidensniveau 2 (V2), hvis der er tilvejebragt et dokumentationsgrundlag, der gør, at det med høj grad af sikkerhed kan lægges til grund, at der på arealet er en jordforurening af en sådan art og koncentration, at forurening kan have skadelig virkning på mennesker og miljø.

Lokaliseret (uafklaret)

Et areal betegnes som lokaliseret (uafklaret), hvis der er oplysninger, som endnu ikke er vurderet i forhold til kortlægning. Uafklarede oplysninger kan eksempelvis være historiske oplysninger vedrørende tidligere aktiviteter på en grund eller oplysninger om fund af forurening. Uafklarede oplysninger kan dermed efter yderligere gennemgang af eksempelvis arkiver og sagsbehandling resultere i en kortlægning af en grund eller i en status som "Udgået før kortlægning"

Nuancering

Nuancering af kortlægning på V2, på baggrund af den risiko, den kortlagte forurening udgør eller kan udgøre for den aktuelle anvendelse til boligformål

Udgået Efter Kortlægning

Forureninger, som har været kortlagt på vidensniveau 1 eller 2, men som er udgået af kortlægningen

Udgået Før Kortlægning

Lokaliteter, hvor der er foretaget en oprensning så de ikke bliver kortlagt som forurenede (V2). Desuden findes der lokaliteter i denne kategori, hvor det har været vurderet om de skulle kortlægges som mulig forurenede (V1) men hvor lokaliteten frikendes på baggrund af de historiske oplysninger.

Områdeklassificering

Område, hvor jorden antages at være lettere forurenede, udpeget jf. jordforureningslovens § 50a. Byzone klassificeres som udgangspunkt som område, hvor jorden antages at være lettere forurenede. Oplysning om områdeklassificering stammer fra en tegning af matriklen på kort. I enkelte tilfælde kan unøjagtigheder eller ændringer i matrikeltegningen resultere i, at matriklen fejlagtig overlapper en anden matrikel og påvirker informationer om områdeklassificering herpå. Hvis attesten indeholder oplysning om områdeklassificering, inkl. analysefrie områder, som forekommer ukorrekt, så kan du få et overblik over matriklen på <http://arealinformation.miljoportal.dk/distribution/>. Ellers kan den aktuelle kommune kontaktes.

Igangværende påbud - JFL

Areal, hvor kommunen har meddelt et påbud efter jordforureningsloven. Det kan være enten et aktivt påbud eller et påbud, hvor der alene er længerevarende vilkår (f. eks. belægning eller monitoring). Når et påbud er helt opfyldt, oplyses det ikke i jordforureningsattesten. Kommunen skal oplyse om påbud efter jordforureningsloven jf. reglerne i Bekendtgørelse om indberetning og registrering af jordforureningsdata, dvs. påbud meddelt efter 1. juli 2014 efter de hjemler, der er fastsat. Kommunen kan oplyse om påbud efter andre hjemler og påbud, som er meddelt tidligere, når de er igangværende.